CENÍK VÝROBKŮ A SLUŽEB

PLATNOST OD 1. 11. 2024

Czech quality control system

www.bsgsro.cz

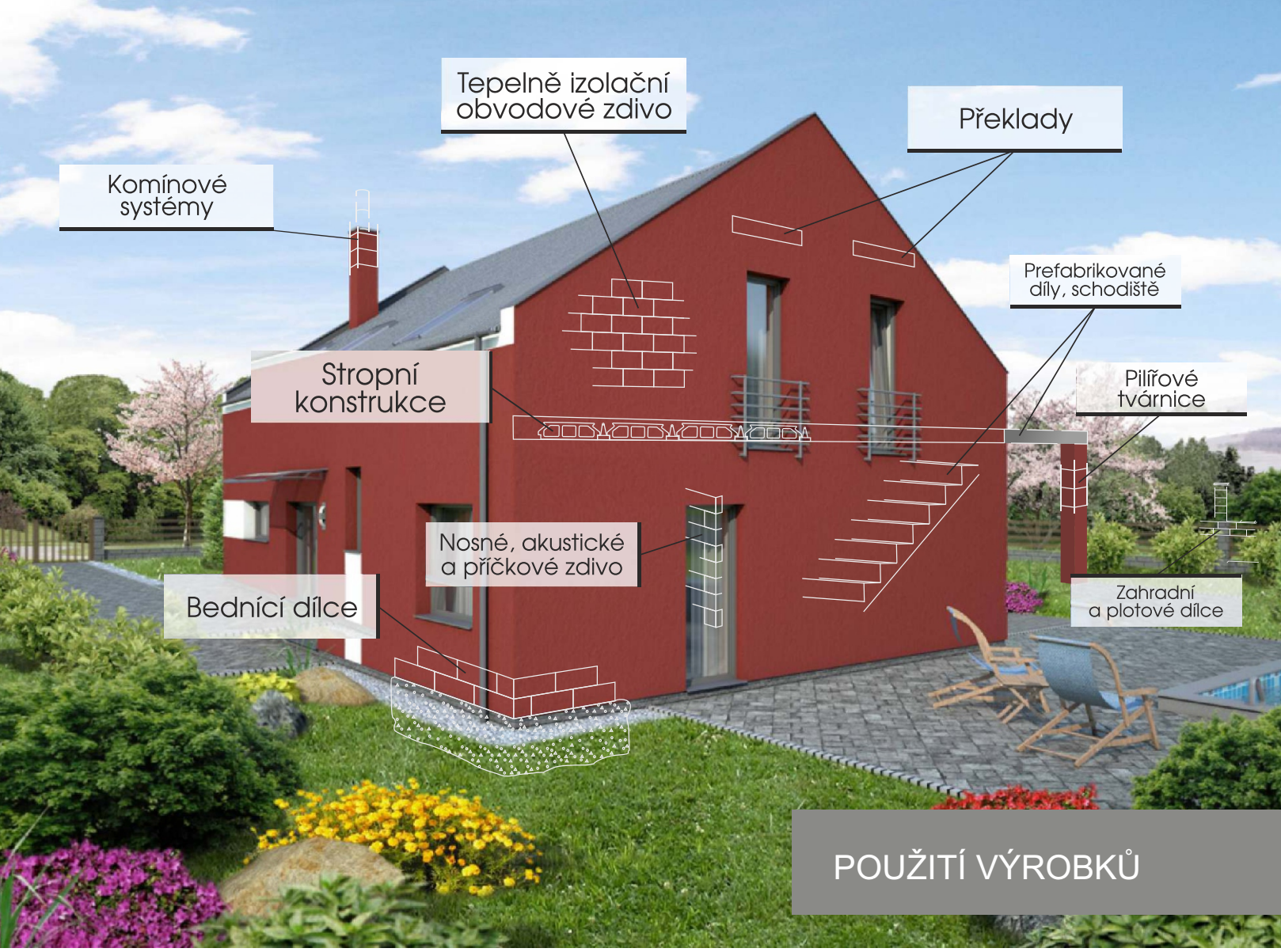

POUŽITÍ VÝROBKŮ

TOB ... Tvárnice Obvodové Betonové
TOL ... Tvárnice Obvodové Liaporbetonové

TOB/L R
tvárnice **ROHOVÁ**
pravá/levá

TOB/L V
tvárnice **VĚNCOVÁ**

TOB/L PŘ
tvárnice **PŘEKLADOVÁ**
pravá/levá

TOB/L Z
tvárnice **ZÁKLADNÍ**

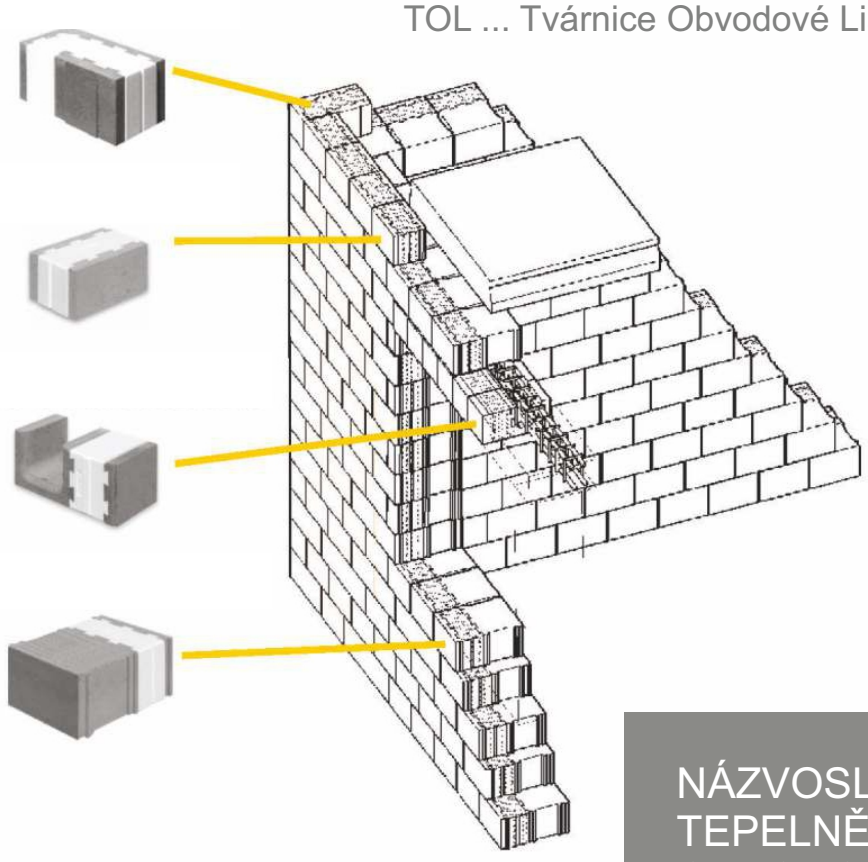

NÁZVOSLOVÍ TEPELNĚ IZOLAČNÍHO OBVODOVÉHO ZDIVA

OBSAH

			strana
ZDIVO	**TVÁRNICE A PŘEKLADY**		
	TOB/TOL	*Tepelně izolační obvodové zdivo*	2
	TNB/TNL, CV, CM, TUB/TUL	*Nosné zdivo, cihly*	2
	TNB AKU	*Vysokopevnostní a akustické zdivo*	2
	TPB/TPL	*Příčkové (nenosné) zdivo*	2
	BD, PT	*Bednící dílce a pilířové tvárnice*	3
	DOPLŇKOVÝ PRODEJ		
	ZM 10, ZTM 10, MTS 10, LTS 10	*Malty a lepidla*	3
	BS HYDROFOB, BS SPM	*Vodoodpudivé nátěry a spárovací hmoty*	3
	KOTVA	*Kotvy pro zdivo BS-AKUSTIK a kotvy páskové pro napojení zdiva*	3
	SPECIÁLNÍ PRODUKTY		
	TVÁRNICE BS-AKUSTIK, BS-AKUSTIK Z		4
	PARAPETY BETONOVÉ (venkovní a vnitřní)		4
	PLECHOVÉ PŘEKRYTY SPÁR VÝPLNÍ OTVORŮ VE ZDIVU pro pohledové zdivo		4
	VÝZTUŽE DO PŘEKLADŮ ("armokoše")		
	Nn, Nv, Zn, Zv	*Výztuže překladů (armokoše)*	4
	PŘEKLADY vhodné pro OMÍTANÉ ZDIVO		
	PŘ-60	*Překlad tl. 60 mm*	5
	PŘ-115	*Překlad tl. 115 mm*	5
	PŘ-IZO 170	*Překlad tl. 170 mm, tepelně izolační*	5
	PŘ-ROLO 115	*Překlad tl. 115 mm, tepelně izolační vhodný pro osazení rolet*	5
	PŘEKLADY vhodné pro NEOMÍTANÉ, tzv. POHLEDOVÉ ZDIVO		
	PŘ-TOB	*Překlad tl. 400 mm, tepelně izolační*	6
	PŘ-TUB	*Překlad s možností úpravy pro různé tloušťky nosného zdiva*	6
STROPY	**SKLÁDANÉ STROPNÍ KONSTRUKCE ze stropních vložek, destiček a stropních trámců**		
	SVB, SDB, stropní ucpávky	*Stropní vložky, destičky, ucpávky*	8
	ST	*Typové stropní trámce*	8
	STA	*Atypické stropní trámce*	9
	STB	*Balkónové stropní trámce*	9
	PREFABRIKOVANÉ STROPNÍ PRVKY, FILIGRÁNOVÉ DESKY, BALKÓNY		
	AKUSTIK P	*Betonové stropní skládané panely s tvarovkami BS - AKUSTIK*	9
	FD a BALKÓNY	*Filigránové desky - stropní a stěnové, Balkóny s ISO nosníky*	9
	PZD	*Stropní PZD*	10
	VÝZTUŽE DO STROPNÍCH KONSTRUKCÍ, ZTUŽUJÍCÍCH VĚNCŮ,...		
	TŘMÍNKY	*Třmínky ocelové typové, atypické*	11
	KARI SÍTĚ	*KARI sítě*	12
	OCEL	*Ocel typová, atypická - rovná krácená; úprava oceli a vazačské práce*	12
	OCEL ohýbaná krácená - ozub	*Ocel pro ozub prefa výrobků (schodiště,..)*	12
DOPLŇKY	**ZAHRADNÍ PRVKY**		
	BS-FLOR, BS-FLOR UNI, BŽ	*Prvky zahradní architektury*	13
	PD, PDP, BS-H, PBS	*Plotové prvky (plotové desky, betonové sloupky), pohledové ploty*	13,14,15
	SP, doplňky, DEHA	*Silniční panely, betonové bloky se zámky, květníky a doplňky*	16, 17
BETONY POTĚRY	Betonové směsi, cementové potěry, písek, kamenivo		18
	Příklady použití betonových směsí		19
	Doprava a čerpání betonových směsí (betonpumpa), podmínky pro nasazení čerpadel, samonivelace		20,21,22
DODACÍ PODMÍNKY DOPRAVA	Dodací a platební podmínky "DPP"		23
	Doprava zboží a výrobků zajišťovaná VÝROBCEM		23
	Doprava zboží a výrobků zajišťovaná EXTERNĚ		24
	Podmínky vracení zboží a výrobků		24
	Podmínky vracení palet		24
SLUŽBY	TECHNICKÁ POMOC při zpracování prováděcí dokumentace "DPS"		25
	SERVIS - stavebně montážní práce dle "SPPSMP" pro zdivo, stropy, betony B.1 ZALOŽENÍ základových pasů z bednících dílců B.2.1 DOTOVANÁ SLUŽBA - založení stavby - zdivo obvodové i vnitřní (bez příček) B.2.2 ZALOŽENÍ STAVBY - zdivo obvodové i vnitřní B.3 PROVÁDĚNÍ STROPNÍCH KONSTRUKCÍ - ze stropních trámců a vložek B.4 MONTÁŽNÍ PRÁCE - prefabrikované prvky B.5 PROVÁDĚNÍ KOMÍNOVÉHO TĚLESA - PLEWA, BLK B.6.1 PROVÁDĚNÍ BETONÁŽÍ STROPNÍ KONSTRUKCE - ze stropních trámů a vložek B.6.2 PROVÁDĚNÍ JEN HLAZENÍ BETONOVÝCH PLOCH - vibrační latí a hladičkami		
	PRODEJ - pomůcky pro zdění		
	PRONÁJEM - pomůcky pro montáž stropních konstrukcí z trámců a vložek		
PODMÍNKY	SPECIFICKÉ PODMÍNKY PRO PROVÁDĚNÍ STAVEBNÍCH A MONTÁŽNÍCH PRACÍ "SPPSMP"		26
	VŠEOBECNÉ OBCHODNĚ PRODEJNÍ PODMÍNKY "VOPP"		27,28,29

ZDIVO BSG

	Obvodové tepelně izolační tvárnice					*poměr-celá, celá k půlení, celá třetinová levá a pravá				
Kód	Kategorie výrobku	Název / označení	Rozměry výrobku (Š x V x D)	Cena za 1ks bez DPH	Cena za 1m² zdiva bez DPH	Hmotnost 1ks	Počet kusů na 1paletě	Balení na paletě-poměr	Počet palet na kamion	Potřeba na m² zdiva
		Tvárnice Obvodové Betonové + *Styropor*	(mm)	(Kč)	(Kč)	(kg)	(ks výrobků)	(ks)	(ks palet)	(ks/m²)
411013106	TOB+S Základní	**TOB+S Z400/Lep198 -** P6	400x300x198	165,00 Kč	2 749,00 Kč	24,00	36	3:1:1:1	26	16,66
411013110	Základní	**TOB+S Z400/Lep198** - P10	400x300x198	175,00 Kč	2 916,00 Kč	24,00	36	3:1:1:1	26	16,66
411013210	Rohová (levá, pravá)	**TOB+S R400/Lep198** - P10	405x205x198	189,00 Kč	1 574,00 Kč	13,90	48	$4_{pravé}$:$4_{levé}$	32	8,33
411013406	Věncová	**TOB+S V400/Lep198**	194x300x198	149,00 Kč	2 482,00 Kč	8,80	72	12	32	16,66
411013606	Věncová 1/2	**TOB+S V400/Lep96** (1/2)	194x300x100	109,00 Kč	3 632,00 Kč	4,40	168	-	-	33,32
411013506	Věncová 1/4	**TOB+S V400/Lep46** (1/4)	194x300x50	89,00 Kč	5 933,00 Kč	2,20	336	-	-	66,66
411013306	PŘekladová	**TOB+S PŘ400/M190** - P6	400x200x190	164,00 Kč	4 100,00 Kč	13,80	60	$5_{pravé}$:$5_{levé}$	24	25,00
		Tvárnice Obvodové Liaporbetonové + *Styropor*	(mm)	(Kč)	(Kč)	(kg)	(ks výrobků)	(ks)	(ks palet)	(ks/m)
411007107	TOL+S Základní	**TOL+S Z400/Lep198** - P7 Základní	400x300x198	184,00 Kč	3 065,00 Kč	17,00	42	3:1:1:1	32	16,66
411007207	Rohová (levá, pravá)	**TOL+S R400/Lep198** - P7 Rohová	405x205x198	209,00 Kč	1 741,00 Kč	7,80	56	$4_{pravé}$:$4_{levé}$	32	8,33
411007406	Věncová	**TOL+S V400/Lep198** Věncová	194x300x198	169,00 Kč	2 816,00 Kč	5,00	84	12	32	16,66
411007606	Věncová 1/2	**TOL+S V400/Lep96** (1/2) Věncová	194x300x100	119,00 Kč	3 965,00 Kč	2,50	168	-	-	33,32
411007506	Věncová 1/4	**TOL+S V400/Lep46** (1/4) Věncová	194x300x50	94,00 Kč	6 266,00 Kč	1,25	336	-	-	66,66
411007305	PŘekladová	**TOL+S PŘ400/M190** - P7 PŘekladová	400x200x190	179,00 Kč	4 475,00 Kč	7,80	70	$5_{pravé}$:$5_{levé}$	30	25,00
		Tvárnice Obvodové Liaporbetonové + *Neopor*	(mm)	(Kč)	(Kč)	(kg)	(ks výrobků)	(ks)	(ks palet)	(ks/m²)
411005107	TOL+N Základní	**TOL+N Z400/Lep198** - P7 Základní	400x300x198	199,00 Kč	3 315,00 Kč	17,00	42	3:1:1:1	32	16,66
411005207	Rohová (levá, pravá)	**TOL+N R400/Lep198** - P7 Rohová	405x205x198	224,00 Kč	1 866,00 Kč	7,80	56	$4_{pravé}$:$4_{levé}$	32	8,33
411005406	Věncová	**TOL+N V400/Lep198** Věncová	194x300x198	174,00 Kč	2 899,00 Kč	5,00	84	12	32	16,66
411005606	Věncová 1/2	**TOL+N V400/Lep96** (1/2) Věncová	194x300x100	124,00 Kč	4 132,00 Kč	2,50	168	-	-	33,32
411005506	Věncová 1/4	**TOL+N V400/Lep46** (1/4) Věncová	194x300x50	109,00 Kč	7 266,00 Kč	1,25	336	-	-	66,66
411005305	PŘekladová	**TOL+N PŘ400/M190** - P7 PŘekladová	400x200x190	194,00 Kč	4 850,00 Kč	7,80	70	$5_{pravé}$:$5_{levé}$	30	25,00

!!! Sortiment **TOL+S, TOL+N** a **TOB+S V 1/2 a 1/4** jen na zakázku. Termín dodávky dle dohody.

Názvosloví obvodových tepelně izolačních tvárnic: **S**TYROPOR (bílá izolace) **N**EOPOR (šedá izolace)

ZÁKLADNÍ tvárnice

ROHOVÁ tvárnice

PŘEKLADOVÁ tvárnice

VĚNCOVÁ tvárnice

	Nosné tvárnice, cihly velké a malé a betonové kostky					*poměr-celá, celá k půlení, celá třetinová, celá třetinová rohová				
Kód	Kategorie výrobku	Název / označení	Rozměry výrobku (Š x V x D)	Cena za 1ks bez DPH	Cena za 1m² zdiva bez DPH	Hmotnost 1ks	Počet kusů na 1paletě	Balení na paletě-poměr	Počet palet na kamion	Potřeba na m² zdiva
		Tvárnice Nosné Betonové	(mm)	(Kč)	(Kč)	(kg)	(ks výrobků)	(ks)	(ks palet)	(ks/m²)
411029406	**TNB**	**TNB** 175/Lep198 - P6 … bez fazetek	175x298x198	50,00 Kč	833,00 Kč	18,50	60	9:1	20	16,66
411029306		**TNB** 240/Lep198 - P6	240x298x198	54,00 Kč	899,00 Kč	19,00	60	9:1:1:1	20	16,66
411029206		**TNB** 300/Lep198 - P6	300x298x198	67,00 Kč	1 116,00 Kč	24,50	45	6:1:1:1	21	16,66
411029106		**TNB** 400/Lep198 - P6	400x248x198	76,00 Kč	1 520,00 Kč	26,50	40	7:1	22	20,00
		Tvárnice Nosné Liaporbetonové	(mm)	(Kč)	(Kč)	(kg)	(ks výrobků)	(ks)	(ks palet)	(ks/m²)
411026406	**TNL**	**TNL** 175/Lep198 - P6	175x298x198	67,00 Kč	1 116,00 Kč	13,50	75	9:1	22	16,66
411026306		**TNL** 240/Lep198 - P6	240x298x198	76,00 Kč	1 266,00 Kč	15,00	60	9:1:1:1	25	16,66
411026206		**TNL** 300/Lep198 - P6	300x298x198	80,00 Kč	1 333,00 Kč	17,50	54	6:1:1:1	24	16,66
		Cihla Velká, Cihla Malá	(mm)	(Kč)	ceny za 1m² jsou uvedeny jako orientační (závisí na skladbě)					
411022610	**CV, CM**	**CM-B** - P10 Cihla Malá	120x240x65	15,90 Kč	520,00 Kč	4,00	224	1:1	24	32,70
411022915		**CV-B** - P15 Cihla Velká	140x290x65	19,90 Kč	466,00 Kč	5,50	240	1:1	17	23,40
		Tvárnice Univerzální Betonové	(mm)	(Kč)	(Kč)	(kg)	(ks výrobků)	(ks)	(ks palet)	(ks/bm)
411029000	**TUB**	**TUB** 240/M190 - P6	240x298x190	67,00 Kč	-	15,00	48	$8_{pravé}$:$8_{levé}$	-	3,33

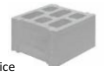

NOSNÁ tvárnice

Tvárnice univerzální **TUB 240** lze použít při výrobě **pohledových překladů PŘ-TUB** nebo je lze použít jako **bednění věnců**.
Rozříznutím tvárnice lze použít pro různé šířky zdiva **175 300** a **400** mm.

Tvárnice jsou vyráběny,
s ohledem na neomítané, tzv. pohledové zdivo,
i jako ROHOVÉ (kvádr), tzn. bez zámkových spojů.

Poměr ROHOVÝCH tvárnic a tvárnic se ZÁMKEM:
TNB 400 ... 5 ks/paletě
TNB 300 ... 10 ks/paletě, TNL 300 ... 12ks/paletě
TNB 240 ... 8 ks/paletě, TNL 240 ... 10 ks/paletě
TNB 175 ... 6ks/paletě, TNL 175 ... 8ks/paletě

zdění na nosném zdivu pomocí maltovacích pomůcek (sáňky a hřeben)

promaltování "kapes"

ROHOVÁ tvárnice v poloze při zdění

"kapsy" vzniklé mezi nosnými ROHOVÝMI tvárnicemi a tvárnicemi se ZÁMKEM, anebo v případě oboustranně pohledového zdiva, je nutné promaltovat

	Nosné vysokopevnostní a akustické tvárnice					*poměr-celá, celá k půlení, celá 2/5				
Kód	Kategorie výrobku	Název / označení	Rozměry výrobku (Š x V x D)	Cena za 1ks bez DPH	Cena za 1m² zdiva bez DPH	Hmotnost 1ks	Počet kusů na 1paletě	Balení na paletě-poměr	Počet palet na kamion	Potřeba na m² zdiva
		Tvárnice Nosné Betonové vysokopevnosti a AKUstické	(mm)	(Kč)	(Kč)	(kg)	(ks výrobků)	(ks)	(ks palet)	(ks/m²)
411029412	**TNB AKU**	**TNB** 175/Lep198 **AKU** - P10	175x298x198	71,00 Kč	1 183,00 Kč	18,50	60	9:1	20	16,66
411029312		**TNB** 240/Lep198 **AKU** - P10	240x298x198	83,00 Kč	1 383,00 Kč	19,00	60	9:1:1:1	20	16,66
411029212		**TNB** 300/Lep198 **AKU** - P10	300x298x198	91,00 Kč	1 516,00 Kč	24,50	45	6:1:1:1	21	16,66
411029112		**TNB** 400/Lep198 **AKU** - P10	400x248x198	95,00 Kč	1 900,00 Kč	26,50	40	7:1	22	20

TNB AKU

	Příčkové (nenosné) tvárnice TPB					*poměr-celá, celá k půlení, celá 2/5				
Kód	Kategorie výrobku	Název / označení	Rozměry výrobku (Š x V x D)	Cena za 1ks bez DPH	Cena za 1m² zdiva bez DPH	Hmotnost 1ks	Počet kusů na 1paletě	Balení na paletě-poměr	Počet palet na kamion	Potřeba na m² zdiva
		Tvárnice Příčkové Betonové	(mm)	(Kč)	(Kč)	(kg)	(ks výrobků)	(ks)	(ks palet)	(ks/m²)
411036106	**TPB**	**TPB** 120/Lep198 - P6	120x498x198	65,00 Kč	650,00 Kč	18,00	56,00	5:1:1	22,00	10,00
411036306		**TPB** 120/300/Lep 198 - P6	120x298x198	39,00 Kč	650,00 Kč	11,00	112,00	11:1:1:1:1	18,00	16,66
411036206		**TPB** 175/Lep198 - P6	175x298x198	52,00 Kč	866,00 Kč	18,50	60,00	9:1	20,00	16,66

Příčkové (nenosné) tvárnice TPL

*poměr-celá, celá k půlení, celá 2/5

Kód	Kategorie výrobku	Název / označení	Rozměry výrobku (Š x V x D)	Cena za 1ks bez DPH	Cena za 1m² zdiva bez DPH	Hmotnost 1ks	Počet kusů na 1paletě	Balení na paletě-poměr	Počet palet na kamion	Potřeba na m² zdiva
		Tvárnice Příčkové Liaporbetonové	(mm)	(Kč)	(Kč)	(kg)	(ks výrobků)	(ks)	(ks palet)	(ks/m²)
411037106	**TPL**	**TPL** 120/Lep198 - P6	120x498x198	78,00 Kč	780,00 Kč	12,50	70,00	5:1:1	26,00	10,00
411037306		**TPL** 120/300/Lep 198 - P7	120x298x198	47,50 Kč	791,00 Kč	8,50	112,00	11:1:1:1	24,00	16,66
411037206		**TPL** 175/Lep198 - P6	175x298x198	74,00 Kč	1 233,00 Kč	13,50	75,00	9:1	22,00	16,66

Bednící dílce

*poměr-celá, celá k půlení, celá 2/5

Kód	Kategorie výrobku	Název / označení	Rozměry výrobku (Š x V x D)	Cena za 1ks bez DPH	Cena za 1m² zdiva bez DPH	Hmotnost 1ks	Počet kusů na 1paletě	Balení na paletě-poměr	Počet palet na kamion	Potřeba na m² zdiva
		Bednící Dílce	(mm)	(Kč)	(Kč)	(kg)	(ks výrobků)	(ks)	(ks palet)	(ks/m²)
411044015	**BD** bednící dílec BD	**BD** 150 bez zámku - systém "H"	150x500x250	54,00 Kč	432,00 Kč	20,00	50,00	8:1:1	23,00	8,00
411040120		**BD** 200	200x500x250	58,00 Kč	464,00 Kč	23,50	40,00	7:1	24,00	8,00
411040125		**BD** 250	250x500x250	62,00 Kč	496,00 Kč	25,00	30,00	5:1	30,00	8,00
411040130		**BD** 300	300x500x250	68,00 Kč	544,00 Kč	27,50	30,00	5:1	26,00	8,00
411040140		**BD** 400	400x500x250	77,00 Kč	616,00 Kč	32,50	20,00	3:1	32,00	8,00
411040150		**BD** 500	500x400x250	81,00 Kč	810,00 Kč	31,00	20,00	3:1	32,00	10,00
		Pilířové Tvárnice	(mm)	(Kč)	(Kč)	(kg)	(ks výrobků)	(ks)	(ks palet)	(ks/m²)
911044525	**PT**	**PT** 25/16 (1x otvor v tvárnici)	250x250x330	125,00 Kč	375,00 Kč	25,00	36,00	-	25,00	3,00
911044530		**PT** 30/21 (1x otvor v tvárnici)	300x300x330	145,00 Kč	435,00 Kč	33,00	24,00	-	28,00	3,00
911044640		**PT** 40/31 (1x otvor v tvárnici)	400x400x330	195,00 Kč	585,00 Kč	49,00	18,00	-	25,00	3,00

Cena barevného provedení na dotaz u výrobce.

DOPLŇKOVÝ PRODEJ

Kód	Kategorie výrobku	Název / označení	Vydatnost hotové malty	Cena za 1pytel nebo balení bez DPH	Hmotnost pytle nebo balení	Počet pytlů na 1paletě	
		Zakládací Malta	vydatnost (l/pytel)	(Kč)	(kg)	(ks/paleta)	Vlastnosti produktů
500050008	ZAKLÁDACÍ MALTA **ZM 10**	**ZM 10** … Zakládací Malta	20,0	240,00 Kč	25,00	42,00	Zakládací malta je rychletvrdnoucí cementová malta pro přípravu horizontální vrstvy - vyrovnávací zakládací maltová vrstva, která je určena pro přesné betonové, či liaporbetonové tvárnice.
		Malta proTenké Spáry	vydatnost (l/pytel)	(Kč)	pytel (kg)	(ks/paleta)	Vlastnosti produktů
500050007	MALTA PRO TENKÉ SPÁRY **MTS 10**	**MTS 10** … Malta pro Tenké Spáry pro **tepelně izol. obvodové zdivo** (TOB+S, TOL+S, TOL+N)	36,0	430,00 Kč	25,00	35,00	Tenkovrstvá zdící malta pro přesné tvárnicové zdivo v celoplošném (pásovém) provedení ložné spáry s vysokou pevností v tlaku a ve smyku.
		Tepelně izolační malta	vydatnost (l/pytel)	(Kč)	pytel (kg)	(ks/paleta)	Vlastnosti produktů
500120002	TEPELNĚ IZOLAČNÍ MALTA **Hasit 820 Leicht** Mauermörtel M5	**Hasit 820 Leicht** Mauermörtel M5 … tepelně izolační malta	30,0 ,00	280,00 Kč	30,00	35,00	Tepelně izolační vápenocementová malta pro tepelně izolační zdivo.
		Zdící malta	vydatnost (l/pytel)	(Kč)	pytel (kg)	(ks/paleta)	Vlastnosti produktů
500050002	ZDÍCÍ MALTA **Hasit 950** Mauermörtel M5	**Hasit 950** Mauermörtel M5 … zdící malta	16,5	115,00 Kč	30,00	42,00	Vápenocementová malta pro zdění všech druhů stavebních materiálů.
		Kotva BS-AKUSTIK		(Kč)	(kg)		Vlastnosti produktů
070050006	**Kotva zdivo BS-AKUSTIK**	**Kotva LSA-DW 4x210** včetně hmoždinky		44,00 Kč	0,02		Asymetrická spona pro vodorovné použití ke spojení dvou zděných plášťů dvouvrstvého zdiva. Slouží pro kotvení zdiva BS-AKUSTIK.
		Kotva z nerezové oceli		(Kč)	(kg)		Vlastnosti produktů
549450000	**Kotva pásková**	**Kotva z nerezové oceli** 1x20x300mm		21,00 Kč	0,01		Stěnová kotva z nerezové oceli. Kotva se vkládá do čerstvé malty ložných spár zdících tvárnic. Slouží pro napojení zdiva nosného s příčkovým,…
		Hydrofobizační = vodoodpudivý nátěr	spotřeba (l/m²)	(Kč/balení)	balení (l)	(m²/l)	Vlastnosti produktů
500050016	VODOODPUDIVÝ NÁTĚR **BS HYDROFOB**	**BS HYDROFOB** … **HYDROFOB**izační (vodoodpudivý) nátěr transparentní nebo v různých barevných odstínech (šedá, bílá, červená, žlutá, hnědá,..)	*nátěr* 0,8	2715,00 Kč	12,50	1,25	Fasádní a interiérový nátěr k hydrofobizaci a impregnaci nasákavých minerálních podkladů. Nátěr spolehlivě zachovává propustnost podkladu pro vodní páry.
			nástřik 0,45	2715,00 Kč	12,50	2,20	
		Spárovací hmota	spotřeba (l/m²)	(Kč)	pytel (kg)	(m²/balení)	Vlastnosti produktů
500050017	SPÁROVÁNÍ ZDIVA **BS SPM**	**BS SPM** … **SP**árovací **M**alta	1,00	410,00 Kč	30,00	16,00	Spárovací malta pro pohledové zdivo. Používá se na dodatečné spárování pohledového a lícového zdiva ve vnějších a vnitřních prostorech. **Vydatnost** hotové malty **16 litrů/balení**.

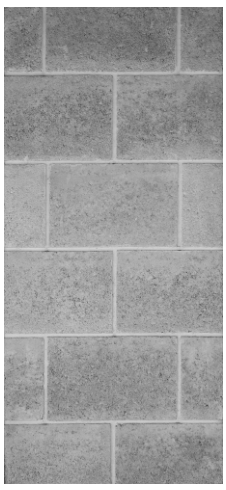

Pohledové zdivo a stropy v INTERIÉRU po aplikaci BS HYDROFOB

SPECIÁLNÍ PRODUKTY

BS-AKUSTIK pro STROPNÍ systém

BS-AKUSTIK Z pro ZDÍCÍ systém

Zvukově pohltivé (absorbční) tvárnice

Kód	Kategorie výrobku	Název / označení	Rozměry (Š x D x V)	Cena za 1ks bez DPH	Cena za 1m² zdiva bez DPH	Hmotnost 1ks	Počet kusů na 1paletě	Balení na paletě-poměr	Počet palet na kamion	Potřeba na 1m²
		Tvárnice **BS-AKUSTIK a BS-AKUSTIK Z**	(mm)	(Kč)	(Kč)	(kg)	(ks výrobků)	(ks)	(ks palet)	(ks)
411099100	**BS-AKUSTIK**	**BS-AKUSTIK 100** šedá barva	200x398x190	210,00 Kč	2 625,00 Kč	16,50	60,00	-	24,00	12,50
411099200	pro stropní systém	**BS-AKUSTIK 200** šedá barva	200x398x190	210,00 Kč	2 625,00 Kč	16,50	60,00	-	24,00	12,50
411099400	**BS-AKUSTIK Z**	**BS-AKUSTIK Z 100** šedá barva	200x398x190	210,00 Kč	2 625,00 Kč	16,50	60,00	-	24,00	12,50
411099500	pro zdící systém	**BS-AKUSTIK Z 200** šedá barva	200x398x190	210,00 Kč	2 625,00 Kč	16,50	60,00	-	24,00	12,50
411099300		**BS-AKUSTIK Z 300** šedá barva	200x398x190	210,00 Kč	2 625,00 Kč	16,50	60,00	-	24,00	12,50

Pomocné prvky pro neomítané, tzv. pohledové (režné) zdivo

Parapety betonové pohledové

Kategorie výrobku	Název / označení	Rozměry (Š x V x D)	Cena za 1ks bez DPH	Hmotnost 1ks
	Parapety	(mm)	(Kč)	(kg)
Parapety venkovní	parapet venkovní **E1**	160x50x1500	910,00 Kč	-
Parapety vnitřní	parapet vnitřní **I1**	200x50x1500	990,00 Kč	-
	parapet vnitřní **I2**	240x50x1500	1 150,00 Kč	-

Betonové parapety venkovní

Plechové překryty spár výplní otvorů ve zdivu - okna, dveře, vrata, vstupy,…

Kategorie výrobku	Název / označení	Cena za 1m běžný bez DPH	Hmotnost 1ks
	Parapety	(Kč)	(kg)
s perforací (otvory)	rozv. šířka do 217 mm	640,00 Kč	-
	rozv. šířka do 325 mm	740,00 Kč	-
	rozv. šířka do 650 mm	1 040,00 Kč	-
bez perforace (bez otvorů)	rozv. šířka do 217 mm	520,00 Kč	-
	rozv. šířka do 325 mm	620,00 Kč	-
	rozv. šířka do 650 mm	920,00 Kč	-

Barva, design, tvary, délky a detaily jsou řešeny individuálně pro konkrétní stavbu s výrobcem.

Plechové překryty s perforací

Výztuže do překladů pro tvárnice TOB/L- PŘ (obvodové překladové) a TUB/L (univerzální)

Kód	Kategorie výrobku	Název / označení	Rozměry (Š x V x D)	Cena za 1ks bez DPH	Výztuže aplikované do skládaných překladů
		VÝZTUŽE překladů - **N**ezatížené **n**ízké	(mm)	(Kč)	
415040108	**Výztuže** překladů Nezatížené **n**ízké	**Výztuž** TOB-PŘ-**Nn**/800	125x125x800	369,00 Kč	**… Nn**
415040110		**Výztuž** TOB-PŘ-**Nn**/1000	125x125x1000	459,00 Kč	
415040112		**Výztuž** TOB-PŘ-**Nn**/1200	125x125x1200	569,00 Kč	
415040114		**Výztuž** TOB-PŘ-**Nn**/1400	125x125x1400	669,00 Kč	
415040116		**Výztuž** TOB-PŘ-**Nn**/1600	125x125x1600	809,00 Kč	
415040118	Nn 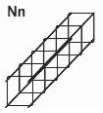	**Výztuž** TOB-PŘ-**Nn**/1800	125x125x1800	975,00 Kč	
415040120		**Výztuž** TOB-PŘ-**Nn**/2000	125x125x2000	1 115,00 Kč	
415040122		**Výztuž** TOB-PŘ-**Nn**/2200	125x125x2200	1 255,00 Kč	
415040124		**Výztuž** TOB-PŘ-**Nn**/2400	125x125x2400	1 425,00 Kč	
415040126		**Výztuž** TOB-PŘ-**Nn**/2600	125x125x2600	1 609,00 Kč	
415040128		**Výztuž** TOB-PŘ-**Nn**/2800	125x125x2800	1 779,00 Kč	
415040130		**Výztuž** TOB-PŘ-**Nn**/3000	125x125x3000	1 955,00 Kč	
415040132		**Výztuž** TOB-PŘ-**Nn**/3200	125x125x3200	2 155,00 Kč	skládaný překlad s NEZATÍŽENOU NÍZKOU VÝZTUŽÍ
415040134		**Výztuž** TOB-PŘ-**Nn**/3400	125x125x3400	2 339,00 Kč	
		VÝZTUŽE překladů - **N**ezatížené **v**ysoké	(mm)	(Kč)	
415060134	**Výztuže** překladů Nezatížené vysoké	**Výztuž** TOB-PŘ-**Nv**/3400	125x320x3400	2 615,00 Kč	**… Nv**
415060136		**Výztuž** TOB-PŘ-**Nv**/3600	125x320x3600	2 789,00 Kč	
415060138	Nv	**Výztuž** TOB-PŘ-**Nv**/3800	125x320x3800	3 135,00 Kč	
415060140		**Výztuž** TOB-PŘ-**Nv**/4000	125x320x4000	3 449,00 Kč	
415060142		**Výztuž** TOB-PŘ-**Nv**/4200	125x320x4200	3 735,00 Kč	
415060144		**Výztuž** TOB-PŘ-**Nv**/4400	125x320x4400	3 985,00 Kč	skládaný překlad s NEZATÍŽENOU VYSOKOU VÝZTUŽÍ
415060146		**Výztuž** TOB-PŘ-**Nv**/4600	125x320x4600	4 299,00 Kč	
		Výztuže překladů - **Z**atížené **n**ízké	(mm)	(Kč)	
415030108	**Výztuže** překladů Zatížené **n**ízké	**Výztuž** TOB-PŘ-**Zn**/800	125x125x800	379,00 Kč	**… Zn**
415030110		**Výztuž** TOB-PŘ-**Zn**/1000	125x125x1000	489,00 Kč	
415030112		**Výztuž** TOB-PŘ-**Zn**/1200	125x125x1200	605,00 Kč	
415030114	Zn 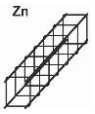	**Výztuž** TOB-PŘ-**Zn**/1400	125x125x1400	765,00 Kč	
415030116		**Výztuž** TOB-PŘ-**Zn**/1600	125x125x1600	909,00 Kč	
415030118		**Výztuž** TOB-PŘ-**Zn**/1800	125x125x1800	1 069,00 Kč	
415030120		**Výztuž** TOB-PŘ-**Zn**/2000	125x125x2000	1 299,00 Kč	
415030122		**Výztuž** TOB-PŘ-**Zn**/2200	125x125x2200	1 485,00 Kč	skládaný překlad se ZATÍŽENOU NÍZKOU VÝZTUŽÍ
415030124		**Výztuž** TOB-PŘ-**Zn**/2400	125x125x2400	1 689,00 Kč	
		Výztuže překladů - **Z**atížené **v**ysoké	(mm)	(Kč)	
415050122	**Výztuže** překladů Zatížené vysoké	**Výztuž** TOB-PŘ-**Zv**/2200	125x320x2200	1 689,00 Kč	**… Zv**
415050124		**Výztuž** TOB-PŘ-**Zv**/2400	125x320x2400	1 865,00 Kč	
415050126		**Výztuž** TOB-PŘ-**Zv**/2600	125x320x2600	2 099,00 Kč	
415050128	Zv 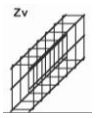	**Výztuž** TOB-PŘ-**Zv**/2800	125x320x2800	2 229,00 Kč	
415050130		**Výztuž** TOB-PŘ-**Zv**/3000	125x320x3000	2 585,00 Kč	
415050132		**Výztuž** TOB-PŘ-**Zv**/3200	125x320x3200	2 835,00 Kč	
415050134		**Výztuž** TOB-PŘ-**Zv**/3400	125x320x3400	3 099,00 Kč	skládaný překlad se ZATÍŽENOU VYSOKOU VÝZTUŽÍ
415050136		**Výztuž** TOB-PŘ-**Zv**/3600	125x320x3600	3 349,00 Kč	

ŽB PREFABRIKOVANÉ PŘEKLADY

	ŽB prefabrikované překlady						
Kód	*Kategorie výrobku*	*Název / označení*	*Rozměry výrobku (Š x V x D)*	*Cena za 1ks bez DPH*	*Cena za 1m² zdiva bez DPH*	*Hmotnost 1ks*	Překlady včetně znázornění výztuží, viz obr.
		PŘeklady PŘ-60	*(mm)*	*(Kč)*	*(Kč)*	*(kg)*	
415100080	**PŘ-60**	**PŘ-60**/190/800	60x190x800	308,00 Kč	-	25,00	PŘ-60
415100100		**PŘ-60**/190/1000	60x190x1000	370,00 Kč	-	27,00	
415100120		**PŘ-60**/190/1200	60x190x1200	459,00 Kč	-	32,00	
415100140		**PŘ-60**/190/1400	60x190x1400	493,00 Kč	-	37,00	
415100160		**PŘ-60**/190/1600	60x190x1600	579,00 Kč	-	43,00	
415100180		**PŘ-60**/190/1800	60x190x1800	679,00 Kč	-	48,00	
415100200		**PŘ-60**/190/2000	60x190x2000	721,00 Kč	-	54,00	
415100220		**PŘ-60**/190/2200	60x190x2200	764,00 Kč	-	59,00	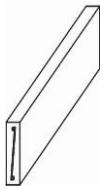
415100240		**PŘ-60**/190/2400	60x190x2400	854,00 Kč	-	64,00	
415100260		**PŘ-60**/190/2600	60x190x2600	916,00 Kč	-	70,00	
415100280		**PŘ-60**/190/2800	60x190x2800	981,00 Kč	-	75,00	
415100300		**PŘ-60**/190/3000	60x190x3000	1 134,00 Kč	-	80,00	
415100320		**PŘ-60**/190/3200	60x190x3200	1 268,00 Kč	-	86,00	
415100340		**PŘ-60**/190/3400	60x190x3400	1 443,00 Kč	-	91,00	
415100360		**PŘ-60**/190/3600	60x190x3600	1 481,00 Kč	-	96,00	
		PŘeklady PŘ-115	*(mm)*	*(Kč)*	*(Kč)*	*(kg)*	
415300108	**PŘ-115**	**PŘ-115**/190/800	115/190/800	569,00 Kč	-	41,00	PŘ-115
415300110		**PŘ-115**/190/1000	115/190/1000	689,00 Kč	-	52,00	
415300112		**PŘ-115**/190/1200	115/190/1200	829,00 Kč	-	62,00	
415300114		**PŘ-115**/190/1400	115/190/1400	949,00 Kč	-	72,00	
415300116		**PŘ-115**/190/1600	115/190/1600	1 019,00 Kč	-	83,00	
415300118		**PŘ-115**/190/1800	115/190/1800	1 159,00 Kč	-	93,00	
415300120		**PŘ-115**/190/2000	115/190/2000	1 309,00 Kč	-	103,00	
415300122		**PŘ-115**/190/2200	115/190/2200	1 462,00 Kč	-	113,00	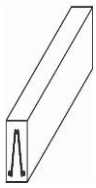
415300124		**PŘ-115**/190/2400	115/190/2400	1 571,00 Kč	-	123,00	
415300126		**PŘ-115**/190/2600	115/190/2600	1 747,00 Kč	-	133,00	
415300128		**PŘ-115**/190/2800	115/190/2800	1 823,00 Kč	-	144,00	
415300130		**PŘ-115**/190/3000	115/190/3000	1 966,00 Kč	-	154,00	
415300132		**PŘ-115**/190/3200	115/190/3200	2 189,00 Kč	-	164,00	
415300134		**PŘ-115**/190/3400	115/190/3400	2 293,00 Kč	-	175,00	
415300136		**PŘ-115**/190/3600	115/190/3600	2 384,00 Kč	-	185,00	
		PŘeklady PŘ-IZO	*(mm)*	*(Kč)*	*(Kč)*	*(kg)*	
415500080	**PŘ-IZO 170**	**PŘ-IZO 170**/190/800	170x190x800	539,00 Kč	-	23,00	PŘ-IZO 170
415500100		**PŘ-IZO 170**/190/1000	170x190x1000	729,00 Kč	-	28,00	
415500120		**PŘ-IZO 170**/190/1200	170x190x1200	806,00 Kč	-	34,00	
415500140		**PŘ-IZO 170**/190/1400	170x190x1400	906,00 Kč	-	39,00	
415500160		**PŘ-IZO 170**/190/1600	170x190x1600	1 115,00 Kč	-	44,00	
415500180		**PŘ-IZO 170**/190/1800	170x190x1800	1 225,00 Kč	-	50,00	
415500200		**PŘ-IZO 170**/190/2000	170x190x2000	1 309,00 Kč	-	55,00	
415500220		**PŘ-IZO 170**/190/2200	170x190x2200	1 419,00 Kč	-	60,00	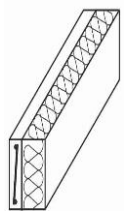
415500240		**PŘ-IZO 170**/190/2400	170x190x2400	1 605,00 Kč	-	66,00	
415500260		**PŘ-IZO 170**/190/2600	170x190x2600	1 747,00 Kč	-	71,00	
415500280		**PŘ-IZO 170**/190/2800	170x190x2800	1 847,00 Kč	-	77,00	
415500300		**PŘ-IZO 170**/190/3000	170x190x3000	1 966,00 Kč	-	82,00	
415500320		**PŘ-IZO 170**/190/3200	170x190x3200	2 065,00 Kč	-	88,00	
415500340		**PŘ-IZO 170**/190/3400	170x190x3400	2 184,00 Kč	-	94,00	
415500360		**PŘ-IZO 170**/190/3600	170x190x3600	2 369,00 Kč	-	100,00	
		PŘeklady PŘ-ROLO	*(mm)*	*(Kč)*	*(Kč)*	*(kg)*	
415600080	**PŘ-ROLO 115**	**PŘ-ROLO 115**/190/800	115x190x800	503,00 Kč	-	23,00	PŘ-ROLO 115
415600100		**PŘ-ROLO 115**/190/1000	115x190x1000	612,00 Kč	-	28,00	
415600120		**PŘ-ROLO 115**/190/1200	115x190x1200	697,00 Kč	-	34,00	
414600140		**PŘ-ROLO 115**/190/1400	115x190x1400	807,00 Kč	-	39,00	
415600160		**PŘ-ROLO 115**/190/1600	115x190x1600	916,00 Kč	-	44,00	
415600180		**PŘ-ROLO 115**/190/1800	115x190x1800	1 073,00 Kč	-	51,00	
415600200		**PŘ-ROLO 115**/190/2000	115x190x2000	1 187,00 Kč	-	56,00	
415600220		**PŘ-ROLO 115**/190/2200	115x190x2200	1 267,00 Kč	-	61,00	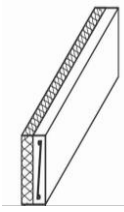
415600240		**PŘ-ROLO 115**/190/2400	115x190x2400	1 377,00 Kč	-	67,00	
415600260		**PŘ-ROLO 115**/190/2600	115x190x2600	1 462,00 Kč	-	72,00	
415600280		**PŘ-ROLO 115**/190/2800	115x190x2800	1 605,00 Kč	-	78,00	
415600300		**PŘ-ROLO 115**/190/3000	115x190x3000	1 747,00 Kč	-	84,00	
415600320		**PŘ-ROLO 115**/190/3200	115x190x3200	1 837,00 Kč	-	89,00	
415600340		**PŘ-ROLO 115**/190/3400	115x190x3400	1 913,00 Kč	-	95,00	
415600360		**PŘ-ROLO 115**/190/3600	115x190x3600	2 075,00 Kč	-	100,00	

PŘ-115 PŘ-ROLO

PŘEKLAD PŘ-TOB
pro pohledové provedení zdiva

PŘEKLAD PŘ-TOB
pro pohledové provedení zdiva

ŽB PREFABRIKOVANÉ PŘEKLADY POHLEDOVÉ

Překlady vhodné pro neomítané, tzn. pohledové (režné) zdivo							Překlady obr.
Kód	*Kategorie výrobku*	*Název / označení*	*Rozměry výrobku (Š x V x D)*	*Cena za 1ks bez DPH*	*Cena za 1m² zdiva bez DPH*	*Hmotnost 1ks*	
Překlady - obvodové zdivo TOB - oboustranně pohledové			*(mm)*	*(Kč)*	*(Kč)*	*(kg)*	
43021093701	**PŘ-TOB**	PŘ-TOB 400/198/1200	400x198x1200	2 959,00 Kč	-	144	
43021093702		PŘ-TOB 400/198/1500	400x198x1500	3 694,00 Kč	-	180	
43021093703		PŘ-TOB 400/198/1800	400x198x1800	4 429,00 Kč	-	216	
43021093704		PŘ-TOB 400/198/2100	400x198x2100	5 164,00 Kč	-	252	
43021093705		PŘ-TOB 400/198/2400	400x198x2400	5 909,00 Kč	-	288	
43021093706		PŘ-TOB 400/198/2700	400x198x2700	6 644,00 Kč	-	324	
43021093707		PŘ-TOB 400/198/3000	400x198x3000	7 384,00 Kč	-	360	
43021093708		PŘ-TOB 400/198/3300	400x198x3300	8 119,00 Kč	-	400	
43021093709		PŘ-TOB 400/198/3600	400x198x3600	8 854,00 Kč	-	440	
Překlady - vnitřní zvivo TNB 240 - oboustranně pohledové			*(mm)*	*(Kč)*	*(Kč)*	*(kg)*	
43022017501	**PŘ-TUB**	PŘ-TUB 240/190/1200	240x190x1200	2 089,00 Kč	-	120	
43022017502		PŘ-TUB 240/190/1500	240x190x1500	2 659,00 Kč	-	160	
43022017503		PŘ-TUB 240/190/1800	240x190x1800	3 179,00 Kč	-	190	
43022017504		PŘ-TUB 240/190/2100	240x190x2100	3 684,00 Kč	-	225	
43022017505		PŘ-TUB 240/190/2400	240x190x2400	4 229,00 Kč	-	255	
43022017506		PŘ-TUB 240/190/2700	240x190x2700	4 769,00 Kč	-	290	
43022017507		PŘ-TUB 240/190/3000	240x190x3000	5 304,00 Kč	-	320	
43022017508		PŘ-TUB 240/190/3300	240x190x3300	5 819,00 Kč	-	355	
43022017509		PŘ-TUB 240/190/3600	240x190x3600	6 364,00 Kč	-	385	

Objekt ZŠ a MŠ Lety u Dobřichovic
pohledové zdivo

Objekt hobbymarketu v Seči

Budova autoservisu Stará Boleslav

Firemní objekt Hodkovičky

POUŽITÍ VÝROBKŮ V PRAXI (POHLEDOVÉ ZDIVO BSG)

Pohledové provedení stavby
odstín ČERNÁ

Pohledové provedení stavby
odstín BÍLÁ

Pohledové provedení stavby
odstín ŠEDÁ

Fotbalový stadion FK Postoloprty

Využití zvukově pohltivých tvárnic

Pohledové nespárované zdivo v šedém odstínu

STROPY BSG

	SKLÁDANÉ STROPNÍ KONSTRUKCE ze stropních vložek, destiček a stropních trámců					poměr tvarovek ve formě-celá				
Kód	*Kategorie výrobku*	*Název / označení*	*Rozměry výrobku (Š x D x V)*	*Cena za 1ks bez DPH*	*Orientační cena za 1m² stropu, jednoduché ST*	*Hmotnost 1ks*	*Počet kusů na 1paletě*	*Balení na paletě-poměr*	*Počet palet na kamion*	**Potřeba na m² stropu*
	Stropní vložky	**StropníVložka betonová**	*(mm)*	*(Kč)*	*(Kč)*	*(kg)*	*(ks výrobků)*	*(ks)*	*(ks palet)*	*(ks/m²)*
411077516	**SVB**	**SVB** 160/480	400x250x160	61,00 Kč	488,00 Kč	14,00	75	1:1	22	8,00
411077916		**SVB** 160/660	580x250x160	70,00 Kč	420,00 Kč	20,00	50	1:1	23	6,00
411077621		**SVB** 210/480	400x250x210	70,00 Kč	560,00 Kč	15,00	60	1:1	28	8,00
411078021		**SVB** 210/660	580x250x210	80,00 Kč	480,00 Kč	22,00	40	1:1	26	6,00
411078126		**SVB** 260/660	580x250x260	84,00 Kč	504,00 Kč	25,00	30	1:1	30	6,00
	Stropní destičky	**StropníDestička betonová**	*(mm)*	*(Kč)*	*(Kč)*	*(kg)*	*(ks výrobků)*	*(ks)*	*(ks palet)*	*(ks/m²)*
411077825	**SDB**	**SDB** 70/480	400x250x70	56,00 Kč	448,00 Kč	13,00	66	1:1	26	8,00
411078225		**SDB** 70/660	580x250x70	61,00 Kč	366,00 Kč	20,00	66	1:1	17	6,00
	Stropní ucpávky	**Stropní polystyrenové ucpávky**		cena za sadu	cena za balení	hmotnost 1sady	počet kusů v balení			
530000016	Stropní ucpávky	**Stropní ucpávky pro SVB 160 ****	***	10,00 Kč	100,00 Kč	0,10	30			
530000021	1 sada (3ks)	**Stropní ucpávky pro SVB 210 ****	***	10,00 Kč	100,00 Kč	0,10	30			
530000026	v balení po 10-ti sadách	**Stropní ucpávky pro SVB 260 ****	***	10,00 Kč	100,00 Kč	0,10	30			

* v případě zdvojených trámců je u roztečí 660 mm potřeba 5,13ks/m² stropu a u roztečí 480 mm 7,28 ks/m²

** stropní polystyrenová ucpávka v sadě 3 ks na 1 ks SVB; prodej možný jen v **balení** po **10-ti sadách**; příklad: 30 ks slouží pro ucpání 10 ks stropních vložek

*** 1sada = 3ks ucpávek pro 1ks SVB; STEJNÝ DRUH ucpávek jak pro SVB 660, tak pro SVB 480

stropní ucpávky

stropní destičky SDB

stropní vložky SVB xxx/480

stropní vložky SVB xxx/660

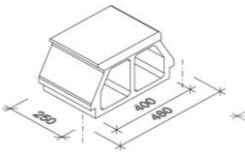

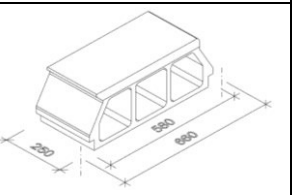

	Kategorie výrobku	*Název / označení*	*Rozměry výrobku (Š x V x D)*	*Cena za 1ks bez DPH*	*Cena za 1bm bez DPH*	*Hmotnost 1ks*	**Stropní Trámec**
	Stropní trámce typové	**StropníTrámec** -výška 160mm_*délka v cm/výztuž*	*(mm)*	*(Kč)*	*(Kč)*	*(kg)*	
	ST-P16	**ST-P16 200/0800**	120x160x2000	698,00 Kč	349,00 Kč	30,00	prostorová ocelová výztuž
	výroba v délkách 2000-5400mm	**ST-P16 220/0800**	120x160x2200	767,80 Kč	349,00 Kč	33,00	
	orient. váha 15kg/bm	**ST-P16 240/0800**	120x160x2400	837,60 Kč	349,00 Kč	36,00	
		ST-P16 260/0800	120x160x2600	907,40 Kč	349,00 Kč	39,00	
		ST-P16 280/0800	120x160x2800	977,20 Kč	349,00 Kč	42,00	
		ST-P16 300/0800	120x160x3000	1 047,00 Kč	349,00 Kč	45,00	betonová část slouží pro osazení SVB a SDB
		ST-P16 320/0800	120x160x3200	1 116,80 Kč	349,00 Kč	48,00	
		ST-P16 340/0800	120x160x3400	1 186,60 Kč	349,00 Kč	51,00	betonová část slouží pro osazení SVB a SDB
		ST-P16 360/0806	120x160x3600	1 292,40 Kč	359,00 Kč	54,00	
		ST-P16 380/0806	120x160x3800	1 364,20 Kč	359,00 Kč	57,00	
		ST-P16 400/1000	120x160x4000	1 516,00 Kč	379,00 Kč	60,00	
		ST-P16 420/1000	120x160x4200	1 591,80 Kč	379,00 Kč	63,00	
		ST-P16 440/1008	120x160x4400	1 711,60 Kč	389,00 Kč	66,00	
		ST-P16 460/1008	120x160x4600	1 789,40 Kč	389,00 Kč	69,00	
		ST-P16 480/1008	120x160x4800	1 867,20 Kč	389,00 Kč	72,00	
		ST-P16 500/1200	120x160x5000	2 045,00 Kč	409,00 Kč	75,00	
		ST-P16 520/1208	120x160x5200	2 282,80 Kč	439,00 Kč	78,00	
		ST-P16 540/1400	120x160x5400	2 424,60 Kč	449,00 Kč	81,00	
		StropníTrámec -výška 210mm_*délka v cm/výztuž*	*(mm)*	*(Kč)*	*(Kč)*	*(kg)*	
	ST-S21	**ST-S21 520/1200**	120x210x5200	2 282,80 Kč	439,00 Kč	83,20	
	výroba v délkách 5200-7000mm	**ST-S21 540/1200**	120x210x5400	2 370,60 Kč	439,00 Kč	86,40	
	orient. váha 16kg/bm	**ST-S21 560/1200**	120x210x5600	2 458,40 Kč	439,00 Kč	89,60	
		ST-S21 580/1208	120x210x5800	2 720,20 Kč	469,00 Kč	92,80	
		ST-S21 600/1208	120x210x6000	2 814,00 Kč	469,00 Kč	96,00	
		ST-S21 620/1208	120x210x6200	2 907,80 Kč	469,00 Kč	99,20	
		ST-S21 640/1400	120x210x6400	3 001,60 Kč	469,00 Kč	102,40	
		ST-S21 660/1408	120x210x6600	3 293,40 Kč	499,00 Kč	105,60	
		ST-S21 680/1412	120x210x6800	3 665,20 Kč	539,00 Kč	108,80	
		ST-S21 700/1416	120x210x7000	4 123,00 Kč	589,00 Kč	112,00	
		StropníTrámec -výška 260mm_*délka v cm/výztuž*	*(mm)*	*(Kč)*	*(Kč)*	*(kg)*	
	ST-M26	**ST-M26 660/1400**	120x260x6600	3 293,40 Kč	499,00 Kč	112,20	
	výroba v délkách 6600-8200mm	**ST-M26 680/1400**	120x260x6800	3 393,20 Kč	499,00 Kč	115,60	
	orient. váha 17kg/bm	**ST-M26 700/1400**	120x260x7000	3 493,00 Kč	499,00 Kč	119,00	
		ST-M26 720/1408	120x260x7200	3 736,80 Kč	519,00 Kč	122,40	
		ST-M26 740/1410	120x260x7400	4 062,60 Kč	549,00 Kč	125,80	
		ST-M26 760/1414	120x260x7600	4 400,40 Kč	579,00 Kč	129,20	
		ST-M26 780/1416	120x260x7800	4 594,20 Kč	589,00 Kč	132,60	
		ST-M26 800/1418	120x260x8000	5 192,00 Kč	649,00 Kč	136,00	
		ST-M26 820/1420	120x260x8200	5 485,80 Kč	669,00 Kč	139,40	

	Kategorie výrobku	Název / označení služby	Cena za úkon	VZOR Označení atypického stropního trámce
	Stropní trámce atypické	**ÚpravyStropníchTrámců**	(Kč)	
	STA	Odstranění krytí výztuže při výrobě 1xOK	85,00 Kč	**STA** - výškaXXX délka/výztuž/**1OK**
		Odstranění krytí výztuže při výrobě 2xOK	150,00 Kč	**STA** - výškaXXX délka/výztuž/**2OK**
		Odstranění krytí výztuže dodatečně odřezem 1xOK	150,00 Kč	**STA** - výškaXXX délka/výztuž/**1OK**
		Odstranění krytí výztuže dodatečně odřezem 2xOK	250,00 Kč	**STA** - výškaXXX délka/výztuž/**2OK**
		Obnažení výztuže při výrobě 1xOV	150,00 Kč	**STA** - výškaXXX délka/výztuž/**1OV**
		Obnažení výztuže při výrobě 2xOV	250,00 Kč	**STA** - výškaXXX délka/výztuž/**2OV**
		Krácení stropních trámců, cena za 1krácení *	155,00 Kč	**STA** - výškaXXX **délka**/výztuž…krácení
			Cena za 1m	
		Přibetonování stropního trámce ST-P16	150,00 Kč	**STA** - výškaXXX délka/výztuž…přibetonování
		Přibetonování stropního trámce ST-S21	200,00 Kč	**STA** - výškaXXX délka/výztuž…přibetonování
		Přibetonování stropního trámce ST-M26	260,00 Kč	**STA** - výškaXXX délka/výztuž…přibetonování
	Stropní trámce balkónové		(Kč)	VZOR Označení balkónového stropního trámce
	STB	Složené balkónové stropní trámce STB 21+16 **	dle zakázky	**STB** 21+16 celková délka STB/délka konzoly **K**
		Složené balkónové stropní trámce STB 26+16 **	dle zakázky	**STB** 26+16 celková délka STB/délka konzoly **K**
	*odběrateli je účtována cena celého stropního trámce plus cena za požadovaný počet krácení stropního trámce			
	** značení STB … celková délka STB/ **K** = délka konzoly; př. STB 21+16 830/140 … celková délka STB 8,3m, konzola=1,4m			

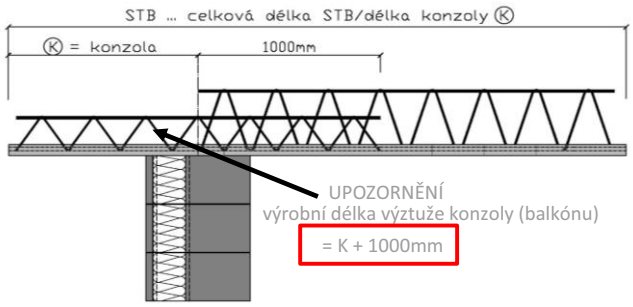

složené balkónové stropní trámce STB

přibetonovaná část

přibetonování stropního trámce ST

150 mm, výška 15 mm

odstranění krytí výztuže STA ... 1OK

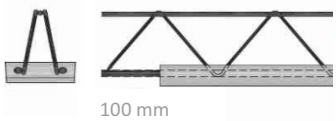

100 mm

obnažení výztuže STA ... 1OV

Ceny zapůjčení montážních podpěr a příslušenství, viz CENÍK SLUŽEB.

	PREFABRIKOVANÉ STROPNÍ PRVKY	
	AKUSTIK P - betonové stropní konstrukce skládané ze zvukově pohltivých tvárnic BS-AKUSTIK 100/200	
	Kategorie výrobku	*Rozměry š/tl./v v mm*
		AKUSTICKÉ STROPNÍ PANELY
	akustické STROPNÍ PANELY AKUSTIK P	šířka 400 mm nebo 800 mm
		tloušťka 450 mm nebo 500 mm
		délka v rozpětí od 4 000 mm do 10 000 mm

Technické řešení a ceny jsou řešeny výrobcem individuálně pro konkrétní stavbu dle projektové dokumentace PD.

	FILIGRÁNOVÉ STROPNÍ DESKY - betonové stropní konstrukce		
	Kategorie výrobku	*Rozměry š/tl./v v mm*	*Orientační cena za 1m² desky*
		FILIGRÁNOVÉ STROPNÍ DESKY	(Kč)
	FILIGRÁNOVÉ STROPNÍ DESKY	FD dl/š/60 - s hmotností výztuže do 8kg/m²	850,00 Kč
		FD dl/š/60 - s hmotností výztuže do 10kg/m²	950,00 Kč
		FD dl/š/60 - s hmotností výztuže do 12kg/m²	1 125,00 Kč

Tloušťky desek: standardní 60mm, hmotnost 1m² desky je 150kg. Minimální/maximální tloušťky desek 50÷80mm.
Uvedené ceny jsou orientační a obsahují pouze ceny vlastních desek pro tl. 60mm.
Zboží je vyráběno na základě výrobní dokumentace (výkresů tvaru a výztuže) pro konkrétní stavbu.
Dokumentaci lze po dohodě s výrobcem zpracovat a podle této dokumentace budou stanoveny ceny konkrétních desek.

	BALKÓNY s ISO nosníky (prvky pro přerušení tepelného mostu)		
	Kategorie výrobku	*Rozměry š/tl./v v mm*	*Orientační cena za 1m² desky*
		BALKÓNY	(Kč)
	BALKÓNY	šířka balkónu 800 mm ÷ 2 000 mm	od 7 200,00 Kč
		izolační prvek 80 mm nebo 120 mm	
		tloušťka balkónové desky 160 mm ÷ 250 mm	

Zboží je vyráběno na zakázku podle výrobní dokumentace výrobce - výkresů tvaru a výztuže.
Použité jsou typizované ISO prvky.
Podle dokumentace bude stanovena konkrétní cena jednotlivých balkónů.

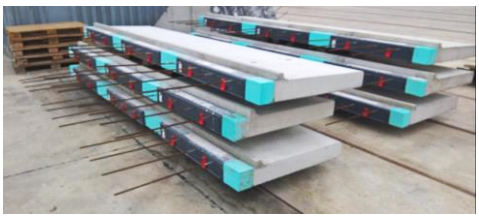

STROPNÍ DESKY BSG - PZD							
Kód	*Název / označení*	*Rozměry výrobku (D x Š x V)*	*Cena za 1ks bez DPH*	*Hmotnost kg*	*Světlost mm*	*Počet ks na 1 paletě*	*Počet ks na kamion*
PZDZ160347	PZD Z1 deska stropní	600x340x70	304,00 Kč	35	470	30	660
PZDZ175347	PZD Z1 deska stropní	750x340x70	389,00 Kč	44	620	30	540
PZDZ190347	PZD Z1 deska stropní	900x340x70	399,00 Kč	53	770	30	450
PZDZ1105347	PZD Z1 deska stropní	1050x340x70	544,00 Kč	62	920	24	375
PZDZ1120347	PZD Z1 deska stropní	1200x340x70	629,00 Kč	72	930	24	325
PZDZ1150347	PZD Z1 deska stropní	1500x340x70	749,00 Kč	165	1730	volně	145
PZDZ21502910	PZD Z2 deska stropní	1500x290x100	644,00 Kč	90	1230	volně	266
PZDZ21802910	PZD Z2 deska stropní	1800x290x100	704,00 Kč	107	1230	volně	216
PZDZ22102910	PZD Z2 deska stropní	2100x290x100	729,00 Kč	130	1530	volně	184
PZDZ22402910	PZD Z2 deska stropní	2400x290x100	1 044,00 Kč	173	2120	volně	138
PZDZ22702910	PZD Z2 deska stropní	2700x290x100	1 164,00 Kč	195	2420	volně	123
PZDZ23002910	PZD Z2 deska stropní	3000x290x100	1 464,00 Kč	218	2720	volně	110
PZDZ23302910	PZD Z2 deska stropní	3300x290x100	1 744,00 Kč	238	3020	volně	101

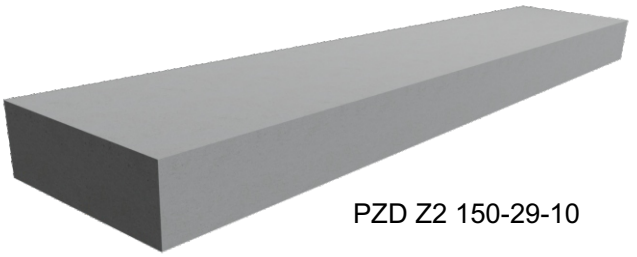

PZD Z2 150-29-10

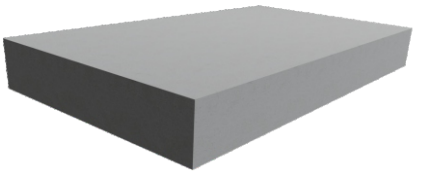

PZD Z1 60-34-7

Železo betonové zdící dílce (PZD) jsou systémy vhodným pro stropní a střešní konstrukce u bytových domů, pozemních staveb, garáží, hospodářských objektů atd.
Největší výhoda spočívá v rychlosti a jednoduchosti výstavby, tím se snižují i následné náklady při skladbě stropu
Světlost je obecné technické označení vnitřních rozměrů dutých prostor

VÝZTUŽE DO STROPNÍCH KONSTRUKCÍ, ZTUŽUJÍCÍCH VĚNCŮ

Kód	Kategorie výrobku	Název / označení	Rozměry výrobku	Rozměry výrobku "rozvinutá délka"	Cena za 1ks bez DPH	Hmotnost 1ks
		Třmínek TYPOVÝ	(mm)	(mm)	(Kč)	(kg)
321G75001	**TŘMÍNKY TYPOVÉ ocelové**	třmínek **G**	Ø6, 160x160	750 mm	18,00 Kč	0,17
321H11101		třmínek **H**	Ø6, 250x250	1110 mm	20,50 Kč	0,25
321K51001		třmínek **K**	Ø6, 75x125	510 mm	16,00 Kč	0,40
321L56001		třmínek **L**	Ø6, 75x150	560 mm	16,00 Kč	0,13
321M64001		třmínek **M**	Ø6, 75x190	640 mm	17,00 Kč	0,15
321N76001		třmínek **N**	Ø6, 75x250	760 mm	18,00 Kč	0,17
321P76001		třmínek **P**	Ø6, 75x320	900 mm	18,00 Kč	0,20
321R61001		třmínek **R**	Ø6, 125x125	610 mm	17,00 Kč	0,14
321S66001		třmínek **S**	Ø6, 125x150	660 mm	17,50 Kč	0,15
321T74001		třmínek **T**	Ø6, 125x190	740 mm	18,00 Kč	0,16
321U86001		třmínek **U**	Ø6, 125x250	860 mm	18,00 Kč	0,19
321V10001		třmínek **V**	Ø6, 125x320	1000 mm	20,50 Kč	0,22
321W79001		třmínek **W**	Ø6, 150x190	790 mm	18,00 Kč	0,18
321X91001		třmínek **X**	Ø6, 150x250	910 mm	18,00 Kč	0,20
321Y10501		třmínek **Y**	Ø6, 150x320	1050 mm	22,00 Kč	0,23
321Z51001		třmínek **Z**	Ø6, 100x100	510 mm	16,00 Kč	0,12

TYPOVÉ TŘMÍNKY
včetně znázornění použití

typové třmínky

armovací koše typ N
(nezatížené stropem)

armovací koše typ Z
(zatížené stropem)

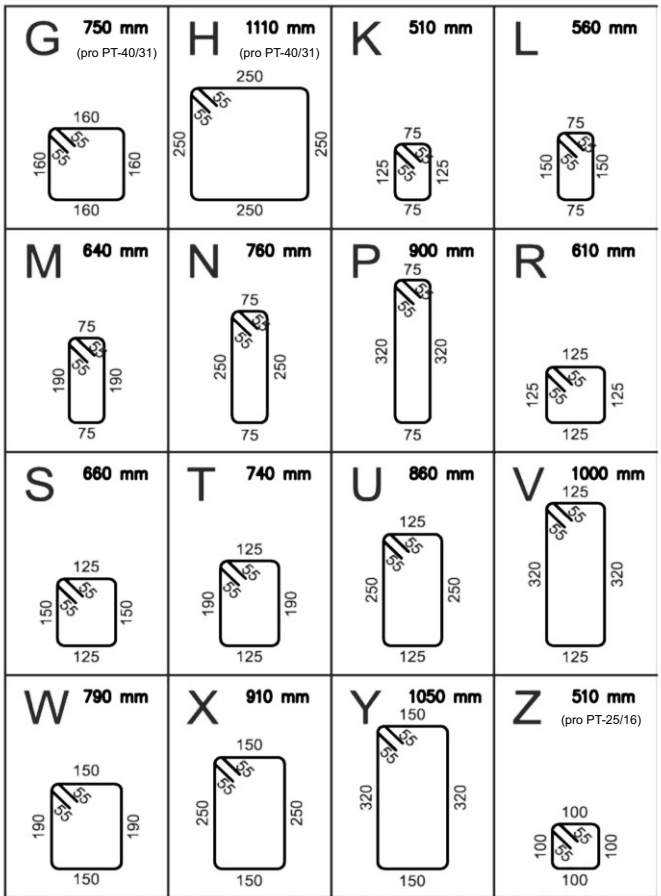

TYP TŘMÍNKU	TO 400	TN 175	TN 240	TN 300	TN 400
BSG STROP 200	R	K	M	N	P
BSG STROP 250	S	R	T	U	V
BSG STROP 300	T	S	W	X	Y

Kategorie výrobku	Název / označení	Cena za 1ks bez DPH
	Třmínek ATYPICKÝ rozvinutá délka, průměr drátu	(Kč)
TŘMÍNKY ATYPICKÉ ocelové	třmínek **500 až 800mm, Ø6**	24,50 Kč
	třmínek **800 až 1000mm, Ø6**	24,50 Kč
	třmínek **1000 až 1400mm, Ø6**	30,50 Kč
	třmínek **600 až 900mm, Ø8**	28,00 Kč
	třmínek **900 až 1300mm, Ø8**	43,00 Kč
	třmínek **1300 až 1800mm, Ø8**	53,00 Kč

ATYPICKÉ TŘMÍNKY

atypové třmínky

Ostatní třmínky jiných průměrů a délek se řeší individuálně pro každou zakázku.

Kód	Kategorie výrobku	Název / označení	Rozměry výrobku	Cena za 1ks bez DPH	KARI SÍTĚ
		KARI síť ødrátu (rozměr sítě)	(mm)	(Kč)	
310011601	**KARI sítě výztužné**	**KA 16** Ø4 (2x3m)	100x100	389,00 Kč	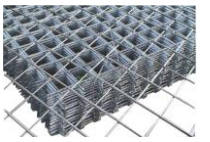 KARI sítě
310011701		**KA 17** Ø4 (2x3m)	150x150	269,00 Kč	
310011801		**KA 18** Ø4 (2x3m)	200x200	194,00 Kč	
310023501		**KD 35** Ø5 (2x3m)	100x100	564,00 Kč	
310023701		**KD 37** Ø5 (2x3m)	150x150	384,00 Kč	
310032001		**KH 20** Ø6 (2x3m)	150x150	554,00 Kč	
310033001		**KH 30** Ø6 (2x3m)	100x100	809,00 Kč	
310044901		**KY 49** Ø8 (2x3m)	100x100	1 439,00 Kč	
310045001		**KY 50** Ø8 (2x3m)	150x150	984,00 Kč	

Kód	Kategorie výrobku	Název / označení	Rozměry výrobku	Cena za 1ks bez DPH	TYPOVÁ OCEL - tyče ocelové kruhové krácené
		DRÁTY ocelové kruhové průměr/délka v mm	(mm)	(Kč)	
421060600	**TYPOVÁ OCEL rovná krácená**	Ocel rovná krácená **Ø6/6000**	ø6/6000	45,00 Kč	
521080600		Ocel rovná krácená **Ø8/6000**	ø8/6000	81,00 Kč	
521100600		Ocel rovná krácená **Ø10/6000**	ø10/6000	120,00 Kč	
421120600		Ocel rovná krácená **Ø12/6000**	ø12/6000	162,00 Kč	
421140600		Ocel rovná krácená **Ø14/6000**	ø14/6000	216,00 Kč	
421160600		Ocel rovná krácená **Ø16/6000**	ø16/6000	279,00 Kč	
421180600		Ocel rovná krácená **Ø18/6000**	ø18/6000	351,00 Kč	
421200600		Ocel rovná krácená **Ø20/6000**	ø20/6000	432,00 Kč	
42122600		Ocel rovná krácená **Ø22/6000**	ø22/6000	522,00 Kč	
42125600		Ocel rovná krácená **Ø25/6000**	ø25/6000	672,00 Kč	

	Kategorie výrobku	Název / označení	Rozměry výrobku	Cena za 1m bez DPH	ATYPICKÁ OCEL - tyče ocelové kruhové krácené
		DRÁTY ocelové kruhové průměr/délka v mm	(mm)	(Kč)	
	ATYPICKÁ OCEL rovná krácená	Ocel rovná krácená **Ø6**	ø6/délka	6,50 Kč	
		Ocel rovná krácená **Ø8**	ø8/délka	12,50 Kč	
		Ocel rovná krácená **Ø10**	ø10/délka	19,00 Kč	
		Ocel rovná krácená **Ø12**	ø12/délka	26,00 Kč	
		Ocel rovná krácená **Ø14**	ø14/délka	35,00 Kč	
		Ocel rovná krácená **Ø16**	ø16/délka	45,50 Kč	
		Ocel rovná krácená **Ø18**	ø18/délka	57,50 Kč	
		Ocel rovná krácená **Ø20**	ø20/délka	71,00 Kč	
		Ocel rovná krácená **Ø22**	ø22/délka	86,00 Kč	
		Ocel rovná krácená **Ø25**	ø25/délka	111,00 Kč	

	Kategorie výrobku	Název / označení služby	Cena za 1 úkon	ÚPRAVA BETONÁŘSKÉ OCELI a VAZAČSKÉ PRÁCE
		Úpravy betonářské oceli a vazačské práce	(Kč)	
	ÚPRAVA BETONÁŘSKÉ OCELI A VAZAČSKÉ PRÁCE	Dělení oceli do Ø10mm včetně	3,00 Kč	
		Dělení oceli do Ø12-20mm	5,00 Kč	
		Ohýbání oceli do Ø10mm včetně	3,00 Kč	
		Ohýbání oceli do Ø12-20mm	5,00 Kč	
			Cena za 1bm	
		Navázání 1bm překladu (třmínky po 100mm)	137,00 Kč	
		Navázání 1bm ztužujícího a pozedního věnce (třmínky po 200mm)	126,00 Kč	

Běžné dělení betonářské oceli na délku 6,0m je zahrnuto v ceně (např. do ztužujícího věnce).

Výroba výztuže do stavebních konstrukcí podle požadavků odběratele a výkresu výztuže (např. pro patky, sloupy, překlady, panely,..). Ceny těchto výztuží se kalkulují individuálně pro každou zakázku!

		OCEL pro ozub prefa výrobků	(Kč)	OCEL pro ozub prefa výrobků (schodiště,..)
	OCEL OHÝBANÁ KRÁCENÁ OZUB	ocel ohýbaná krácená **Ø8, rozv. délka 1180mm**	63,00Kč	1180mm Ø8

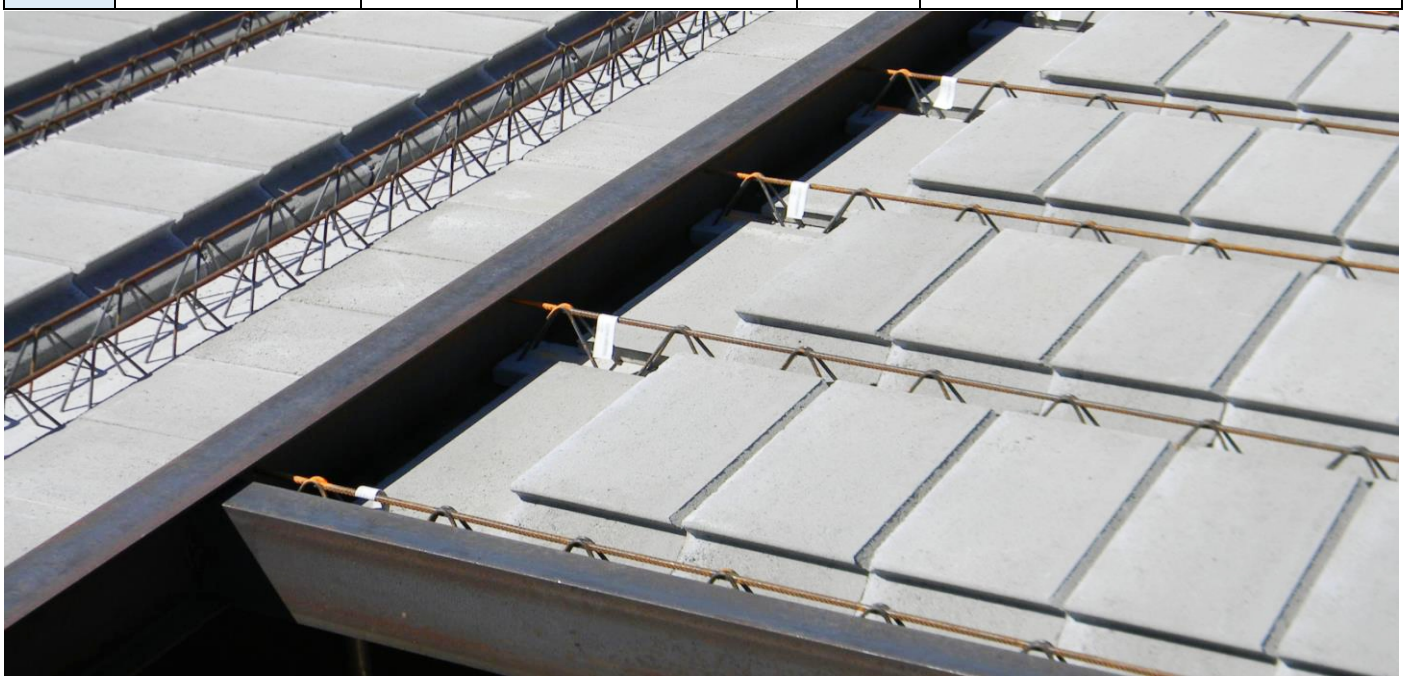

ŽB PREFA VÝROBKY, PLOTOVÉ PRVKY, DOPLŇKY

	Prvky zahradní architektury									
Kód	Kategorie výrobku	Název / označení	Rozměry výrobku (D x Š x V)	Cena za 1ks bez DPH	Cena za 1m² plotu bez DPH	Hmotnost 1ks	Počet kusů na 1paletě	Balení na paletě- poměr	Počet palet na kamion	Potřeba na m² plotu
		Betonové Svahovky	(mm)	(Kč)	(Kč)	(kg)	(ks výrobků)	(ks)	(ks palet)	(ks/m²)
411088001	**BS-FLOR** BETONOVÉ	**BS-FLOR** B šedá	500x440x300	154,00 Kč	1 027 Kč	49,00	16,00	1:1	28,00	6,67
		Liaporbetonové Svahovky	(mm)	(Kč)	(Kč)	(kg)	(ks výrobků)	(ks)	(ks palet)	(ks/m²)
411088601	**BS-FLOR** LIAPORBETONOVÉ	**BS-FLOR** L šedá	500x440x300	199,00 Kč	1 327 Kč	35,00	16,00	1:1	28,00	6,67
		Betonové Svahovky	(mm)	(Kč)	(Kč)	(kg)	(ks výrobků)	(ks)	(ks palet)	(ks/m²)
411088101	**BS-FLOR UNI** BETONOVÉ	**BS-FLOR UNI** B šedá	500x360x300	139,00 Kč	1 106 Kč	39,00	16,00	1:1	32,00	7,96
		Liaporbetonové Svahovky	(mm)	(Kč)	(Kč)	(kg)	(ks výrobků)	(ks)	(ks palet)	(ks/m²)
411088701	**BS-FLOR UNI** LIAPORBETONOVÉ	**BS-FLOR UNI** L šedá	500x360x300	184,00 Kč	1 465 Kč	28,00	16,00	1:1	32,00	7,96
		Betonové Žlabovky	(mm)	(Kč)	(Kč)	(kg)	(ks výrobků)	(ks)	(ks palet)	(ks/m²)
411088501	**BŽ** BETONOVÉ	**BŽ** šedá	700x450x130	139,00 Kč	299 Kč	72,00	16,00	1:1	20,00	2,15

Barevné provedení není skladem (pouze na zakázku). Dodací lhůta dle domluvy.

BS-FLOR

BS-FLOR UNI

BŽ

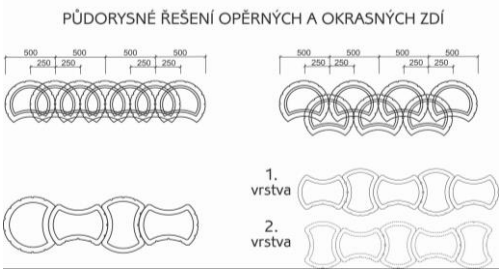

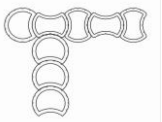

	Plotové prvky										*poměr-průběžná 8ks, koncová 1ks (1x kulatá část + 2x zakončení)
Kód	Kategorie výrobku	Název / označení	Rozměry výrobku (D x Š x V)	Cena za 1ks bez DPH	Cena za 1m² plotu bez	Hmotnost 1ks	Počet kusů na 1paletě	Balení na paletě	Počet palet na kamion	Potřeba na m² plotu
		PlotovéPatky	(mm)	(Kč)	DPH (Kč)	(kg)	(ks výrobků)	poměr (ks)	(ks palet)	(ks/m²)
411089370	**Plotové patky PP**	**PP** koncová (3ks)	370x190x300	134,00 Kč	-	31,00	24,00	8:1	30,00	-
411089280		**PP** průběžná (1ks)	280x190x300	119,00 Kč	-	22,00	48,00	8:1	22,00	-
		PlotovéDesky výšky 190mm	(Š x V x D)	(Kč)	(Kč)	(kg)	(ks výrobků)	(ks)	(ks palet)	(ks/m²)
911088351	**Plotové desky PD**	**PD 190**/2000	50x190x2000	369,00 Kč	-	44,00	15,00	-	18,00	-
911088343		**PD 190**/2450	50x190x2450	439,00 Kč	-	55,00	15,00	-	14,00	-
911088346		**PD 190**/2950	50x190x2950	479,00 Kč	-	66,00	15,00	-	12,00	-
		PlotovéDesky výšky 300mm	(Š x V x D)	(Kč)	(Kč)	(kg)	(ks výrobků)	(ks)	(ks palet)	(ks/m²)
911088320		**PD 300**/2000	50x300x2000	419,00 Kč	-	70,00	15,00	-	18,00	-
911088325		**PD 300**/2450	50x300x2450	489,00 Kč	-	87,50	15,00	-	14,00	-
911088330		**PD 300**/2950	50x300x2950	529,00 Kč	-	105,00	15,00	-	12,00	-

PP koncová/rohová

zakončení oplocení či vytvoření rohu

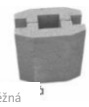

PP průběžná

průběžné oplocení

Kód	Kategorie výrobku	Betonové Sloupky - Hranaté, vzpěra	(mm)	(Kč)	(Kč)	(kg)	(ks výrobků)	(ks)	(ks palet)	(ks/m²)
911088214	**Betonové sloupky hranaté BS-H**	**BS-H** sloupek/vzpěra 1500 šedý	80x80x1500	307,00 Kč	-	22,00	45,00	-	21,00	-
911088213		**BS-H** sloupek/vzpěra 2000 šedý	80x80x2000	408,00 Kč	-	30,00	36,00	-	18,00	-
911088217		**BS-H** sloupek/vzpěra 2200 šedý	80x80x2200	461,00 Kč	-	31,00	40,00	-	17,00	-
911088212		**BS-H** sloupek/vzpěra 2400 šedý	80x80x2400	477,00 Kč	-	33,00	36,00	-	15,00	-
911088211		**BS-H** sloupek/vzpěra 2800 šedý	80x80x2800	569,00 Kč	-	42,00	36,00	-	12,00	-
911088210		**BS-H** sloupek/vzpěra 3000 šedý	80x80x3000	609,00 Kč	-	45,00	36,00	-	10,00	-

kolmý

Na zakázku lze vyrobit sloupky BS-H i jiných půdorysných rozměrů a délek.

Zakázková výroba ŽB schodišť (přímé, točité, podesty)
Cenovou nabídku zpracujeme na základě dodané PD

PRVKY POHLEDOVÉHO OPLOCENÍ

Kategorie výrobku	Kod výrobku	Název výrobku	Rozměry (mm)	Ceníková cena (Kč) *Ceny bez DPH*	Ks/pal	Hmotnost ks
Plotové sloupky	411098003	**PBS** 1800/140/135 průběžný	1800/140/135	319,00 Kč	12	85
	411098004	**PBS** 1800/140/135 koncový	1800/140/135	376,00 Kč	12	90
	411098012	**PBS** 1800/150/150 rohový	1800/150/150	425,00 Kč	12	92
	411098005	**PBS** 2300/140/135 průběžný	2300/140/135	477,00 Kč	12	107
	411098006	**PBS** 2300/140/135 koncový	2300/140/135	546,00 Kč	12	115
	411098011	**PBS** 2300/150/150 rohový	2300/150/150	643,00 Kč	12	117
	411098001	**PBS** 2800/140/135 průběžný	2800/140/135	578,00 Kč	12	130
	411098002	**PBS** 2800/140/135 koncový	2800/140/135	635,00 Kč	12	140
	411098009	**PBS** 2800/150/150 rohový	2800/150/150	696,00 Kč	12	142
	411098007	**PBS** 3300/140/135 průběžný	3300/140/135	813,00 Kč	12	153
	411098008	**PBS** 3300/140/135 koncový	3300/140/135	902,00 Kč	12	165
	411098010	**PBS** 3300/150/150 rohový	3300/150/150	991,00 Kč	12	168
Plotové desky	411097002	**PDP** 2000/500/50 oboustranná	2000/500/50	518,00 Kč	10	96
	411097001	**PDP** 2000/500/50 jednostranná	2000/500/50	445,00 Kč	10	96
	411097003	**PDP** 2000/500/50 rastr čočkový plech	2000/500/50	411,00 Kč	10	96
	411097004	**PDP** 2000/500/50 oboustranně hladká	2000/500/50	445,00 Kč	10	96
	411097006	**PDP** 2000/250/50 oboustranná	2000/250/50	386,00 Kč	10	48
	411097005	**PDP** 2000/250/50 jednostranná	2000/250/50	335,00 Kč	10	48
	411097007	**PDP** 2000/250/50 rastr čočkový plech	2000/250/50	309,00 Kč	10	48
	411097008	**PDP** 2000/250/50 oboustranně hladká	2000/250/50	335,00 Kč	10	48

oboustranné

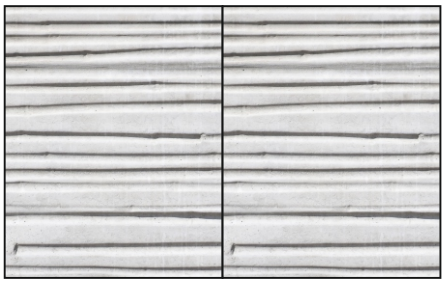

oboustranné čočkové

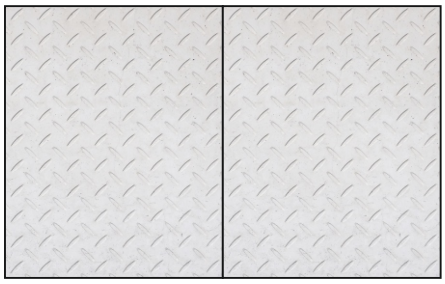

jednostranné

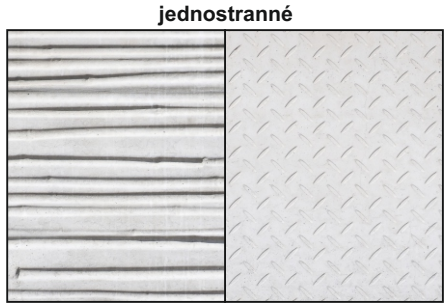

oboustranné hladké

PBS průběžný

PBS koncový

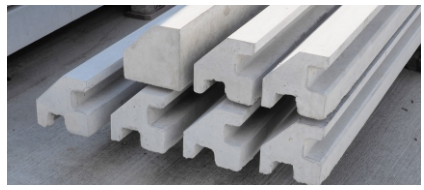

PBS rohový

Použití plotu na rovném terénu

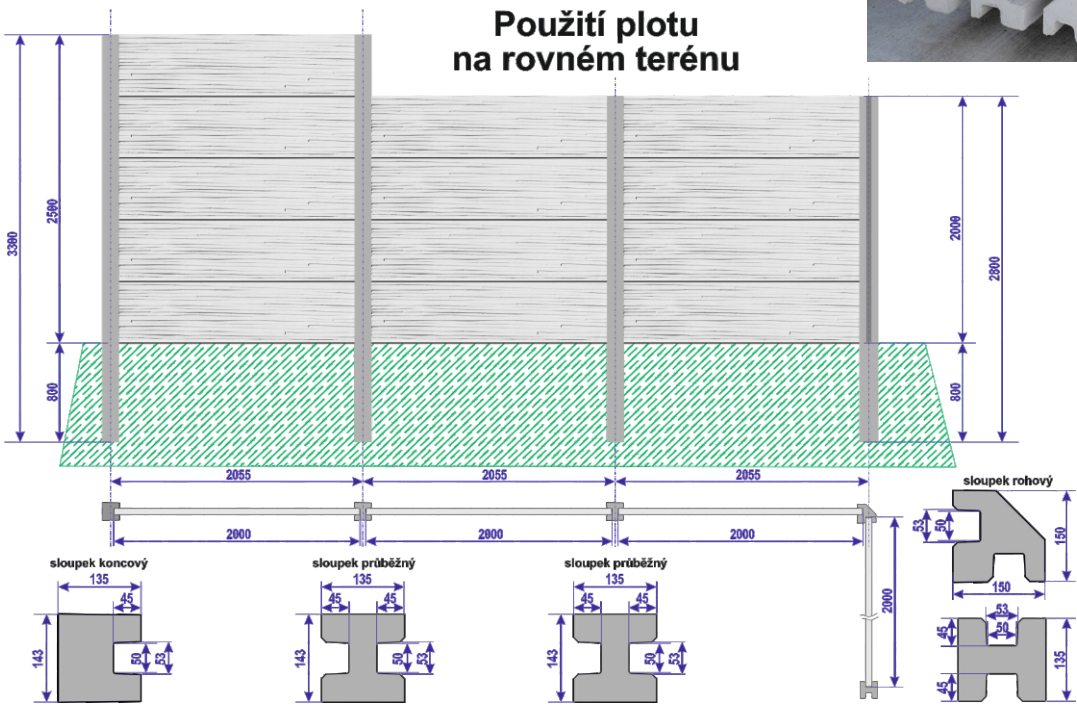

PRVKY POHLEDOVÉHO OPLOCENÍ

- Na plotové desky dáváme doživotní záruku.
- Plotové desky jsou vyztužené betonářskou ocelí o průměru 6 mm.
- Pro docílení maximální pohledovosti plotových desek přidáváme do betonové záměsy jako zušlechťovadlo jemně mletý vápenec.
- Použitý beton je C35/45, XO, XC4, XD3, XF1, XA1.

- Pohledový betonový plot BSG je určen pro oplocení rodinných domů, rekreačních objektů, městských či průmyslových areálů nebo k oplocení větších pozemků.
- Ploty nabízíme jako oboustranně nebo jednostranně pohledové, nebo s oboustranným otiskem slzičkového rastru.
- Betonové sloupky nabízíme v délkách 1800 až 3300 mm.
- Kvalitní český výrobek (hmotnost desky 96 kg) z litého proarmovaného betonu s doživotní zárukou.

Sportovní areál Nýrsko

Areál stavebnin PRO-DOMA Klatovy

Realizace vyvýšeného záhonu

SILNIČNÍ PANELY, BETONOVÉ BLOKY SE ZÁMKY, DOPLŇKY

	Silniční panely									
Kód	Kategorie výrobku	Název / označení	Rozměry výrobku (V x Š x D)	Cena za 1ks bez DPH	Cena za 1m² bez DPH	Hmotnost 1ks	Počet kusů na 1paletě	Balení na paletě- poměr	Počet palet na kamion	Potřeba na m² zdiva
		Silniční Panely	(mm)	(Kč)	(Kč)	(kg)	(ks výrobků)	(ks)	(ks palet)	(ks/m²)
43021151030	**Silniční panel SP**	**SP** 3000/1000/150 OP	150x990x3000	5 199,00 Kč	-	1090,00	-	-	-	-
43021152030		**SP** 3000/2000/150 OP	150x2010x3000	8 089,00 Kč	-	2180,00	-	-	-	-
43021211030		**SP** 3000/1000/215 OP	215x990x3000	7 349,00 Kč	-	1500,00	-	-	-	-
43021212030		**SP** 3000/2000/215 OP	215x2010x3000	10 499,00 Kč	-	2900,00	-	-	-	-

Poznámka: **OP** - opakované použití. Na zakázku lze vyrobit SP jiných rozměrů.

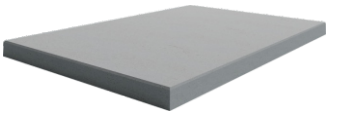
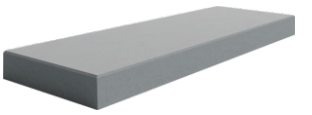
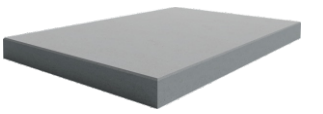

	Silniční panely									
Kód	Kategorie výrobku	Název / označení	Rozměry výrobku	Cena za 1ks bez DPH	Cena za 1m² bez DPH	Hmotnost 1ks	Počet kusů na 1paletě	Balení na paletě- poměr	Počet palet na kamion	Potřeba na m² zdiva
		ŽB silniční obrubník	(mm)	(Kč)	(Kč)	(kg)	(ks výrobků)	(ks)	(ks palet)	(ks/m²)
43019000101	**ŽB silniční obrubník**	**ŽB** 1000/250/150	250x150x1000	234,00 Kč	-	86,00	14,00	-	18	-

Poznámka: monolitický pohledový, mrazuvzdorný, armovaný - pro vyšší zátěž

	Betonový blok se zámky							
Kód	Kategorie výrobku	Název / označení	Rozměry výrobku (Š x V x D)	Cena za 1ks bez DPH	Cena za 1m² bez DPH	Hmotnost 1ks	Potřeba na m² zdiva	Počet kusů na kamion
		Betonový blok se zámky	(mm)	(Kč)	(Kč)	(kg)	(ks)	(ks palet)
43021300001	**Prefa výrobky**	Betonový blok se zámky	600x600x1800	2 490,00	2 316,00	1 450,0	0,93	17
43021300005		Betonový blok se zámky	600x600x1500	2 390,00	2 653,00	1 215,0	1,11	20
43021300003		Betonový blok se zámky	600x600x1200	2 290,00	3 183,00	972,0	1,39	25
43021300004		Betonový blok se zámky	600x600x900	2 090,00	3 867,00	730,0	1,85	33
43021300002		Betonový blok se zámky	600x600x600	1 890,00	5 254,00	486,0	2,78	49
43022078701		Betonový blok s jednostrannými zámky	600x600x1800	3 290,00	1 827,00	1 444,0	0,93	17
43023151306		Betonový blok s jednostrannými zámky	600x600x1500	3 190,00	3 541,00	1 210,0	1,11	20
43022078703		Betonový blok s jednostrannými zámky	600x600x1200	2 990,00	4 156,00	968,0	1,39	25
43022078702		Betonový blok s jednostrannými zámky	600x600x900	2 790,00	5 162,00	727,0	1,85	33
43022078707		Betonový blok s jednostrannými zámky	600x600x600	2 590,00	7 200,00	506,0	2,78	47
43021300008		Betonový blok se zámky (krycí deska)	600x190x1800	1 890,00	5 519,00	465,0	2,92	52
430213000081		Betonový blok se zámky (krycí deska)	600x190x1500	1 790,00	6 283,00	388,0	3,51	62
43021300009		Betonový blok se zámky (krycí deska)	600x190x1200	1 690,00	7 419,00	310,0	4,39	77
43021300010		Betonový blok se zámky (krycí deska)	600x190x900	1 490,00	8 717,00	232,0	5,85	103
43021300011		Betonový blok se zámky (krycí deska)	600x190x600	1 290,00	11 313,00	155,0	8,77	155
43022016001		Betonový blok se zámky	800x800x1600	3 090,00	2 410,00	2 305,0	0,78	10
43022016008		Betonový blok se zámky	800x800x1200	2 890,00	3 006,00	1 690,0	1,04	14
43022016004		Betonový blok se zámky	800x800x800	2 490,00	3 884,00	1 150,0	1,56	21
43022166201		Betonový blok s jednostrannými zámky	800x800x1600	4 090,00	3 190,00	2 297,0	0,78	10
430221662011		Betonový blok s jednostrannými zámky	800x800x1200	3 690,00	3 838,00	1 723,0	1,04	14
43022166202		Betonový blok s jednostrannými zámky	800x800x800	3 290,00	5 132,00	1 142,0	1,56	21
43022016002		Betonový blok se zámky	800x400x1600	2 490,00	3 884,00	1 150,0	1,56	21
430220160021		Betonový blok se zámky	800x400x1200	2 290,00	4 763,00	863,0	2,08	28
43022016003		Betonový blok se zámky	800x400x800	2 090,00	6 542,00	576,0	3,13	42
43022166203		Betonový blok s jednostrannými zámky	800x400x1600	3 290,00	5 132,00	1 115,0	1,56	22
43022166208		Betonový blok s jednostrannými zámky	800x400x1200	3 090,00	6 427,00	845,0	2,08	28
43022166204		Betonový blok s jednostrannými zámky	800x400x800	2 790,00	8 733,00	558,0	3,13	43
43022016005		Betonový blok se zámky	400x800x1600	2 390,00	1 864,00	1 150,0	0,78	21
43022016006		Betonový blok se zámky	400x800x1200	2 190,00	2 278,00	845,0	1,04	28
43022016007		Betonový blok se zámky	400x800x800	1 990,00	3 104,00	575,0	1,56	42
43024002504		Betonový blok se zámky	400x800x400	1 790,00	5 603,00	287,5	3,13	83
43022166205		Betonový blok s jednostrannými zámky	400x800x1600	3 090,00	2 410,00	1 115,0	0,78	22
43022166206		Betonový blok s jednostrannými zámky	400x800x1200	2 890,00	3 006,00	845,0	1,04	28
43022166207		Betonový blok s jednostrannými zámky	400x800x800	2 690,00	4 196,00	558,0	1,56	43
430221662071		Betonový blok s jednostrannými zámky	400x800x400	2 490,00	7 794,00	279,0	3,13	86
43024002501		Betonový blok se zámky	400x400x1600	1 490,00	2 324,00	575,0	1,56	42
4302216620711		Betonový blok se zámky	400x400x1200	1 390,00	2 891,00	432,0	2,08	56
43024002502		Betonový blok se zámky	400x400x800	1 290,00	4 038,00	307,2	3,13	78
43024002503		Betonový blok se zámky	400x400x400	1 090,00	6 813,00	154,0	6,25	156
43024017701		Betonový blok s jednostrannými zámky	400x400x1600	2 690,00	4 196,00	582,0	1,56	41
43024017702		Betonový blok s jednostrannými zámky	400x400x1200	2 490,00	5 179,00	436,0	2,08	55
43022166210		Betonový blok s jednostrannými zámky	400x400x800	2 290,00	7 168,00	291,0	3,13	82
430221662101		Betonový blok s jednostrannými zámky	400x400x400	2 090,00	13 063,00	145,0	6,25	166

Poznámka: monolitický pohledový, mrazuvzdorný, armovaný - určeno pro stavbu masivních opěrných stěn. Ostatní doplňky viz katalog betonových prefabrikátů.

SILNIČNÍ PANELY, BETONOVÉ BLOKY SE ZÁMKY, DOPLŇKY

	Betonový květník (pohledový)					
Kód	Kategorie výrobku	Název / označení	Rozměry výrobku (D x V x Š)	Cena za 1ks bez DPH	Hmotnost 1ks	Počet kusů na kamion
			(mm)	(Kč)	(kg)	(ks palet)
43022050001	Prefa výrobky	Květník betonový (pohledový)	600x530x600	12 000,00 Kč	250	-
43022050002		Květník betonový (pohledový)	600x380x600	9 000,00 Kč	140	-
43022050003		Květník betonový (pohledový)	2000x530x600	19 000,00 Kč	660	-

	ŽB elektropilíř										
Kód	Kategorie výrobku	Název / označení	Rozměry výrobku	Cena za 1ks bez DPH	Cena za 1m² bez DPH	Hmotnost 1ks	Počet kusů na 1paletě	Balení na paletě- poměr	Počet kusů na kamion	Potřeba na m² zdiva
			(mm)	(Kč)	(Kč)	(kg)	(ks výrobků)	(ks)	(ks palet)	(ks/m²)
43021000101		ŽB elektropilíř	1700x500x1150	29 900,00 Kč	-	1200	-	-	18	-

Soklové desky

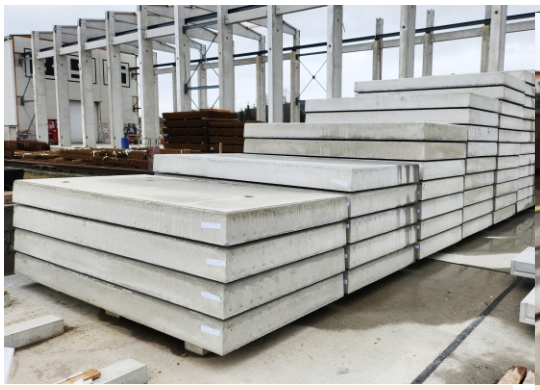

Silniční panely

ŽB elektropilíř

Kód	Název / označení	Rozměr výrobku (Š x V x D) mm	Cena za 1ks bez DPH	Hmotnost 1ks
43023011501	ŽB krmný žlab	455x945x3000	12 490,- Kč	1390
43023040204	Patka pod FVE	600x150x600	1 414,- Kč	135
43023040205	Patka pod FVE	600x300x600	2 814,- Kč	270
430230402051	ŽB Soklový díl	50x400x1000	1 390,- Kč	47

schéma výztuže v základových patkách pod FVE

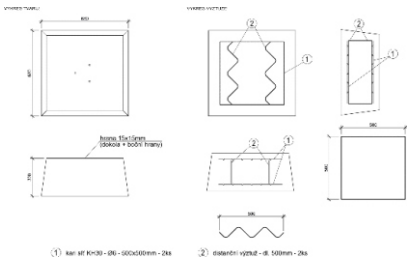

Patka pro uložení konstrukce fotovoltaických panelů

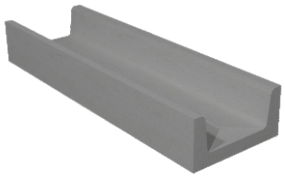

ŽB krmný žlab odolný vůči agresivnímu prostředí

schéma výztuže v silničních panelech

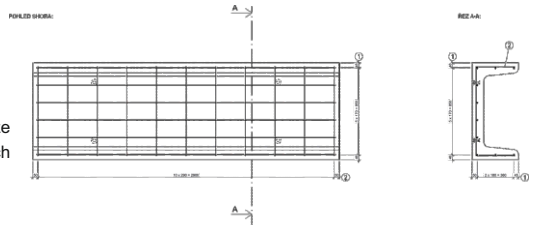

Kód		Název	Záloha na DEHA bez DPH	Denní půjčovné bez DPH
201300002		DEHA přepravní pouzdro HD Perfektkopf zelená (2)	5 000,00 Kč	100,00 Kč
201300003		DEHA přepravní pouzdro HD Perfektkopf modrá (2,5)	5 000,00 Kč	100,00 Kč
201300001		DEHA přepravní pouzdro HD Perfektkopf fialová (2)	10 000,00 Kč	200,00 Kč
201100001		DEHA lanový závěs (0,5) růžová	1 000,00 Kč	20,00 Kč
201100002		DEHA lanový závěs (0,8) žlutá	1 000,00 Kč	20,00 Kč
201100003		DEHA lanový závěs (1,2) bílá	1 000,00 Kč	20,00 Kč
201100004		DEHA lanový závěs (1,6) černá	1 000,00 Kč	20,00 Kč
201100005		DEHA lanový závěs (2) sv. zelená	1 000,00 Kč	20,00 Kč
201100006		DEHA lanový závěs (2,5) sv. modrá	1 000,00 Kč	20,00 Kč
201100007		DEHA lanový závěs (4) fialová	1 000,00 Kč	20,00 Kč
201200004		DEHA kulový závěs (1,3)	5 000,00 Kč	100,00 Kč
201200001		DEHA kulový závěs (2,5)	5 000,00 Kč	100,00 Kč
201200002		DEHA kulový závěs (5)	8 000,00 Kč	160,00 Kč
201200005		DEHA kulový závěs (10)	15 000,00 Kč	300,00 Kč
201200003		DEHA kulový závěs (20)	25 000,00 Kč	500,00 Kč

V prefabrikátech jsou zapuštěné závity či kotvy na "DEHA" závěsy pro snadnější manipulaci. Tyto závěsy je možné si u nás zapůjčit či zakoupit.

BETONOVÉ SMĚSI, CEMENTOVÉ POTĚRY, PÍSEK A KAMENIVO

Ceny jsou uvedeny v Kč bez i včetně DPH

BETONOVÉ SMĚSI, CEMENTOVÉ POTĚRY, PÍSEK A KAMENIVO

BETONOVÉ SMĚSI - KONZISTENCE S1

Značení BS-GROUP	Třída betonu … KONZISTENCE **S1**	Cena Kč/1m^3 bez DPH	**Cena Kč/1m^3 s DPH**
A1	C8/10-X0-Cl 0,2-D_{max}16-S1	2 460,00 Kč	**2 976,60 Kč**
A2	C12/15-X0-Cl 0,4-D_{max}16-S1	2 640,00 Kč	**3 194,40 Kč**
A3	C16/20-X0-Cl 0,4-D_{max}16-S1	2 850,00 Kč	**3 448,50 Kč**
A4	C20/25-X0-Cl 0,4-D_{max}16-S1	2 930,00 Kč	**3 545,30 Kč**
A5	C25/30-X0,XC1-Cl 0,4-D_{max}16-S1	3 105,00 Kč	**3 757,10 Kč**
A6	C30/37-X0,XC1-4,XD1-2,XA1-Cl 0,4-D_{max}16-S1	3 315,00 Kč	**4011,20 Kč**

BETON KONZISTENCE **S1** (doprava **SKLÁPĚČ**)

BETONOVÉ SMĚSI - KONZISTENCE S3

Značení BS-GROUP	Třída betonu … KONZISTENCE **S3**	Cena Kč/1m^3 bez DPH	**Cena Kč/1m^3 s DPH**
B1	C8/10-X0-Cl 0,4-D_{max}16-S3	2 525,00 Kč	**3 055,30 Kč**
B2	C12/15-X0-Cl 0,4-D_{max}16-S3	2 695,00 Kč	**3 261,00 Kč**
B3	C16/20-X0-Cl 0,4-D_{max}16-S3	2 900,00 Kč	**3 509,00 Kč**
B4	C20/25-X0,XC1-2-Cl 0,4-D_{max}16-S3	3 060,00 Kč	**3 702,60 Kč**
B5	C25/30-X0,XC1-4,XD1-2,XF1,XA1-Cl 0,4-D_{max}16-S3	3 110,00 Kč	**3 763,10 Kč**
B6	C25/30-X0,XC1-4,XD1-2,XF1-4,XA1-2-Cl 0,2-D_{max}16-S3	3 365,00 Kč	**4 071,60 Kč**
B7	C30/37-X0,XC1-4,XD1-3,XF1,XA1-Cl 0,4-D_{max}16-S3	3 445,00 Kč	**4 168,50 Kč**
B8	C30/37-X0,XC1-4,XD1-3,XF1-4,XA1-3-Cl 0,2-D_{max}16-S3	3 500,00 Kč	**4 235,00 Kč**
B9	C35/45-X0,XC1-4,XD1-3,XF1-4,XA1-3-Cl 0,2-D_{max}16-S3	4 200,00 Kč	**5 082,00 Kč**

BETON KONZISTENCE **S3** (doprava **MIX**)

CEMENTOVÉ POTĚRY

Značení BS-GROUP	Značení cementového potěru (dle ČSN EN 13813)	Cena Kč/1m^3 bez DPH	**Cena Kč/1m^3 s DPH**
D2	CT-C12-F2	2 715,00 Kč	**3 285,20 Kč**
D3	CT-C16-F3	2 795,00 Kč	**3 382,00 Kč**
D4	CT-C20-F4	2 975,00 Kč	**3 599,80 Kč**
D5	CT-C25-F4	3 050,00 Kč	**3 690,50 Kč**
D6	Samonivelační podlahová stěrka CEMFLOOR C25	4 299,00 Kč	**5 201,80 Kč**

CEMENTOVÉ POTĚRY (doprava **SKLÁPĚČ**)

KAMENIVO

VELIKOST / TYP písku a kameniva			Cena Kč / 1t bez DPH	**Cena Kč / 1t s DPH**
PÍSEK	frakce 0/4		399,00 Kč	**483,00 Kč**
KAMENIVO	frakce 2/4		449,00 Kč	**543,00 Kč**
KAMENIVO	frakce 4/8		429,00 Kč	**519,00 Kč**
KAMENIVO	frakce 8/16		399,00 Kč	**482,80 Kč**
KAMENIVO	frakce 16/22		389,00 Kč	**471,00 Kč**
KAMENIVO	frakce 32/63	Pouze na objednání.	369,00 Kč	**446,00 Kč**
KAMENIVO	frakce 0/125		309,00 Kč	**374,00 Kč**
KAMENIVO	frakce 63/125		309,00 Kč	**374,00 Kč**
KAMENIVO	frakce 0/63		359,00 Kč	**434,00 Kč**
LIAPOR	frakce 1-4 (cena za m^3)		2 519,00 Kč	**3 048,00 Kč**
RECYKLÁT	certifikovaný asfaltový recyklát		150,00 Kč	**—**

KAMENIVO (doprava **SKLÁPĚČ**)

PŘÍPLATKY - SLUŽBY

Příplatky za 1m^3 pro všechny druhy betonů (Kč/m^3)	Cena Kč bez DPH	**Cena Kč s DPH**
SOBOTA, NEDĚLE, SVÁTEK	210,00 Kč	**254,10 Kč**
PRÁCE PO 16 HOD.	158,00 Kč	**191,20 Kč**
RECYKLACE BETONU	1 050,00 Kč	**1 270,50 Kč**
BAREVNÝ BETON	dle domluvy	
POUŽITÍ ZPOMALOVAČE		
POUŽITÍ URYCHLOVAČE		

PŘÍKLADY POUŽITÍ BETONOVÝCH SMĚSÍ

... doporučená třída betonu dle EN 206

... min. doporučená třída betonu

(*XX) ... údaj v závorce uvádí zjednodušené značení betonů v CENÍKU

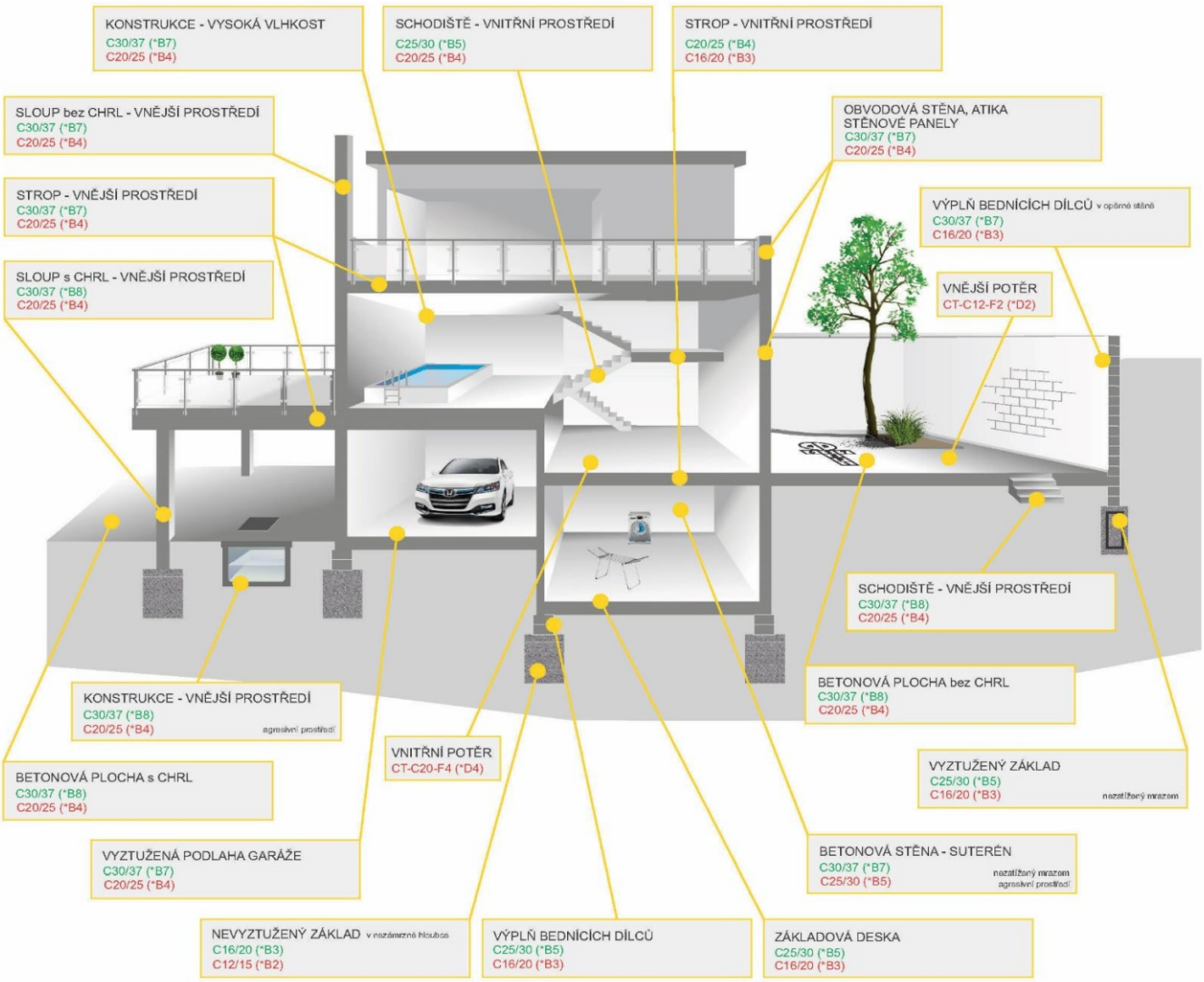

betonáž skládané stropní konstrukce

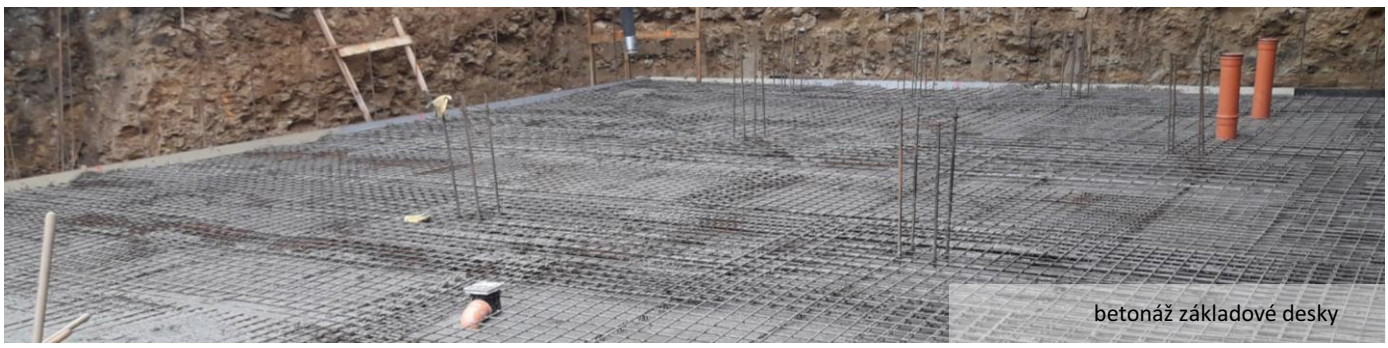

betonáž základové desky

DOPRAVA A ČERPÁNÍ BETONOVÝCH SMĚSÍ

Ceny jsou uvedeny v Kč bez i včetně DPH

DOPRAVA A ČERPÁNÍ BETONOVÝCH SMĚSÍ

DOPRAVA MIXEM

Vzdálenost (km)	Cena za dopravu (Kč/m^3) bez DPH	Cena za dopravu (Kč/m^3) s DPH	**BETON** KONZISTENCE **S3**	INFORMACE
1 km	103,00 Kč	124,70 Kč		**Ceny transportbetonu jsou v ceníku prodávajícího uvedeny jako ceny dodávky vlastního betonu a jeho nakládky. Neobsahují cenu dopravy, čekání na vykládku a vykládky, které se účtují a hradí zvlášť.**
2 km	120,00 Kč	145,20 Kč		
3 km	139,00 Kč	168,20 Kč		
4 km	159,00 Kč	192,40 Kč		
5 km	176,00 Kč	213,00 Kč		
6 km	194,00 Kč	234,80 Kč		
7 km	214,00 Kč	259,00 Kč		
8 km	232,00 Kč	280,80 Kč		
9 km	252,00 Kč	305,00 Kč		
10 km	271,00 Kč	328,00 Kč		
11 km	289,00 Kč	349,70 Kč		
12 km	307,00 Kč	371,50 Kč		
13 km	325,00 Kč	393,30 Kč		
14 km	345,00 Kč	417,50 Kč		
15 km	363,00 Kč	439,30 Kč		
16 km	382,00 Kč	462,30 Kč		
17 km	401,00 Kč	485,30 Kč		
18 km	419,00 Kč	507,00 Kč	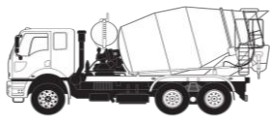	
19 km	439,00 Kč	531,20 Kč		
20 km	457,00 Kč	553,00 Kč		
21 km	476,00 Kč	576,00 Kč		
22 km	494,00 Kč	597,80 Kč		
23 km	513,00 Kč	620,80 Kč		
24 km	531,00 Kč	642,60 Kč		
25 km	550,00 Kč	665,50 Kč		
26 a více km	+ 20,00 Kč	+ 24,20 Kč	← tato částka se účtuje za každý započatý kilometr při dopravě nad 25km	
déle než 30min	+ 105,00 Kč/15min	+ 127,10 Kč/15min	← tato částka se účtuje za každou další započatou čtvrthodinu nad 30 minut vykládky MIXU na stavbě	

Tabulka dosahu čerpadel	M36	M37
rozměry pro ustavení stroje	8,7 m	8,63 m
šířka vpředu	6,2 m	6,96 m
šířka vzadu	6,5 m	6,75 m
délka	11,3 m	11,7 m
výška	36,0 m	36,6 m
vzdálenost	31,7 m	32,9 m
hloubka	23,7 m	25,3 m
vzdálenost od kabiny auta	29,3 m	31,7 m

DOPRAVA SKLÁPĚČEM

Přepravované množství (t)	Cena za dopravu (Kč/km) bez DPH	Cena za dopravu (Kč/km) s DPH	**BETON** KONZISTENCE **S1** **CEMENTOVÝ POTĚR** **KAMENIVO, PÍSEK**	Cena vykládky (Kč) bez DPH	Cena vykládky (Kč) s DPH	
6 t	38,00 Kč	45,98 Kč		79,00 Kč	96,60 Kč	
30 t	45,00 Kč	54,45 Kč		105,00 Kč	127,10 Kč	

CENÍK ČERPADLA 2024

Mobilní čerpadlo Putzmeister s výložníkem 24 m	
Doprava (na stavbu a zpět) do 50 km	do 15 km zdarma
Čerpání betonu	549,- Kč/15 min + 29,- Kč/m3
Čerpání drátkobetonu příplatek	50,- Kč/m3

Ostatní služby k čerpání betonu	
Přípravek na rozjezd čerpadla	500,- Kč
Příprava a mytí čerpadla	0,5 hod + 0,5 hod ze sazby čerpání
Gumové hadice o prům. 100-125 mm	130,- Kč/bm
Zpomalovací koleno	200,- Kč
Odvoz zbytkového betonu v násypce a mytí mimo stavbu	3500,- Kč
Příplatek za sobotu a práci v noci (20.00 – 6.00)	55,- Kč/ za každých 15 min
Příplatek za neděli a o svátcích	60,- Kč/ za každých 15 min
Pozdní zrušení objednávky (nejdéle 24 h před započetím čerpání)	1000,- Kč
Zbytečný výjezd čerpadla	2000,- Kč + ujeté km

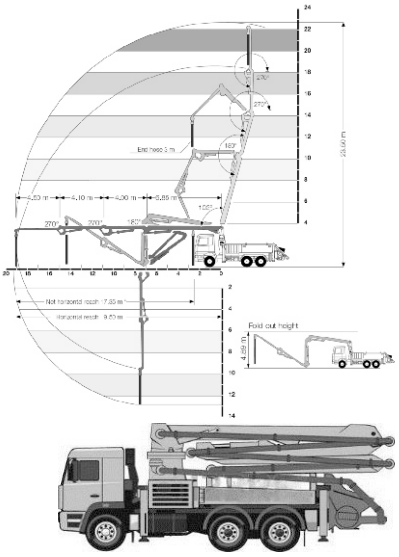

Podmínky pro nasazení stroje

1) Podání přesné objednávky a informací o stavbě.
2) Dostatečný prostor a pevné podloží pro opěrné patky stroje (max. tlak na patku 30t), sjízdná příjezdová cesta, stavební zábor, popř. povolení k vjezdu. Čerpadlo je silniční vozidlo s hmotností až 40t a výškou 4m.
3) Čas práce čerpadla začíná v okamžiku opuštění veřejné komunikace a končí okamžikem nájezdu na veřejnou komunikaci, pokud je čerpadlo postaveno na veřejné komunikaci, začíná příjezdem ke stavbě a končí odjezdem od stavby.
4) V případě „najetí“ čerpadla „addimentem“ se nesmí takto upravená směs umístit do konstrukce.
5) V okamžiku plnění násypky musí být betonová směs v čerpatelném stavu.
6) Venkovní teplota nesmí být nižší než -5°C a vyšší než 30°C. Povětrnostní podmínky mimo dané teploty jsou v rozporu s provozními podmínkami stroje a mohou způsobit komplikace čerstvému i ztvrdlému betonu (jiná rychlost nárůstu pevností, ztráta konzistence, nutnost ošetřování betonu).
7) Rychlost větru nesmí přesáhnout 50 km/h.
8) Dodržení bezpečné vzdálenosti od elektrických vedení pod napětím.
9) Při betonáži pomocí přídavného potrubí a hadic musí objednavatel poskytnout přípojku vody a vlastní pracovníky pro manipulaci a čištění přídavných potrubí a vyčištění veřejné komunikace po výjezdu čerpadla ze stavby.
10) Bezplatné poskytnutí prostoru pro vymytí čerpadla a uložení zbytkového betonu. Pokud není možné účtuje se poplatek za mytí mimo stavbu.
11) Pro dopravu a čerpání betonu jsou závazné aktuální VŠEOBECNÉ OBCHODNĚ PRODEJNÍ PODMÍNKY "VOPP" viz - http://www.bsgsro.cz .

CEMFLOOR C25

Samonivelační cementový litý potěr

VÝHODY

- rychlá aplikace
- vysoká rovinatost a přesnost povrchu
- tloušťka potěru již od 20mm
- vysoká tepelná vodivost
- vhodné pro podlahové vytapění (min. tl. 45mm)
- ideální podklad pro všechny podlahové krytiny

AKČNÍ CENA

od 3.999,-Kč bez DPH / m^3

($1m^3$ potěru = 8-10m^2 plochy, dle výšky podlahy)

+ zajištění čerpadla a čerpání hmoty (cena dle objemu čerpané hmoty)

+ doprava autodomíchávačem (cena dle vzdálenosti místa realizace)

+ zajištění montáže (cena dle velikosti v m^2)

Ceny jsou platné pro výrobní závod Předslav u Klatov.

Ceny jsou uvedeny bez DPH s platbou v hotovosti nebo předem.

Dle ČSN EN 13813

DODACÍ A PLATEBNÍ PODMÍNKY "DPP"
DOPRAVA ZBOŽÍ A VÝROBKŮ

OBECNÉ PODMÍNKY, slevy, dotované ceny

Ceny zboží, dopravy; reklamace; platební a další podmínky,... se řídí **VŠEOBECNÝMI OBCHODNĚ PRODEJNÍMI PODMÍNKAMI "VOPP"** vydanými společností v platném znění. Ceník nabývá platnosti uvedeným dnem vydání a jeho platnost končí dalším vydáním ceníku. Platná verze ceníku je rovněž dostupná na webových stránkách společnosti: www.betonstavby.cz. Individuální slevy jsou dojednávány v rámci zpracování konkrétní cenové nabídky. Vztahují se vždy k ceníkovým cenám a jsou poskytovány na základě jednání s oprávněnými zástupci společnosti nebo písemnými smluvními podmínkami. Jejich výše je stanovena vzhledem k objemu objednaného zboží, opakovaným odběrům,...

DOPRAVA ZBOŽÍ A VÝROBKŮ ZAJIŠŤOVANÁ VÝROBCEM

Výrobce zajišťuje dopravu a manipulaci zboží vlastní i smluvní dopravou, dle uvedených specifikací.
K ceně dopravy se připočítává cena za vykládku zboží u zákazníka.

Nákladní auto s hydraulickou rukou (HR) - **SÓLO**	max. **12** palet dle rozměrů a hmotnosti zboží	Stropní trámce **ST** do **5,9m** - nákladní auto s **HR - SÓLO**. Stropní trámce **ST** do **7,0m** - vlek nákladního auta s **HR - SOUPRAVA**. Delší stropní trámce **ST** lze dopravit **NÁVĚSEM**, NUTNO ZAJISTIT vlastní VYKLÁDKU zboží zákazníkem.
Nákladní auto s hydraulickou rukou (HR) - **SOUPRAVA**	max. **26** palet dle rozměrů a hmotnosti zboží	
U dodávek stropních konstrukcí **nejsou účtovány** dřevěné **proklady**, na kterých jsou dodávány stropní trámce **ST**.		

CENA za DOPRAVU zboží (jednotná) pro nákladní auta		**CENA za VYKLÁDKU** nákladních aut	
SÓLO s hydraulickou rukou (HR)	**50,-Kč/km (tam a zpět)**	SÓLO i SOUPRAVA s HR	**120,-Kč/paletu**
SOUPRAVA s hydraulickou rukou (HR)	**55,-Kč/km (tam a zpět)**		**10,-Kč/stropní trámec**

Rozpětí km (auta bez HR)	Orientační cena	Spediční zabezpeční dopravy
do 10km	50,-Kč/km (tam a zpět)	jednorázový poplatek 500,-Kč
od 11km do 50km	50,-Kč/km (tam a zpět)	jednorázový poplatek 500,-Kč
od 51km do 100km	50,-Kč/km (tam a zpět)	jednorázový poplatek 500,-Kč
od 101km do 150km	55,-Kč/km	jednorázový poplatek 500,-Kč
od 151km do 200km	55,-Kč/km	jednorázový poplatek 500,-Kč
více než 201km	55,-Kč/km	jednorázový poplatek 500,-Kč

ORIENTAČNÍ CENY DOPRAVY auty bez HR - aktuální ceny doprav je nutno vždy zjistit před vývozem materiálu, na trase mohou být např. OBJÍŽĎKY, UZAVÍRKY, OMEZENÍ PRO NÁKLADNÍ AUTA, a jiné. Proto se ceny dopravy mohou lišit.

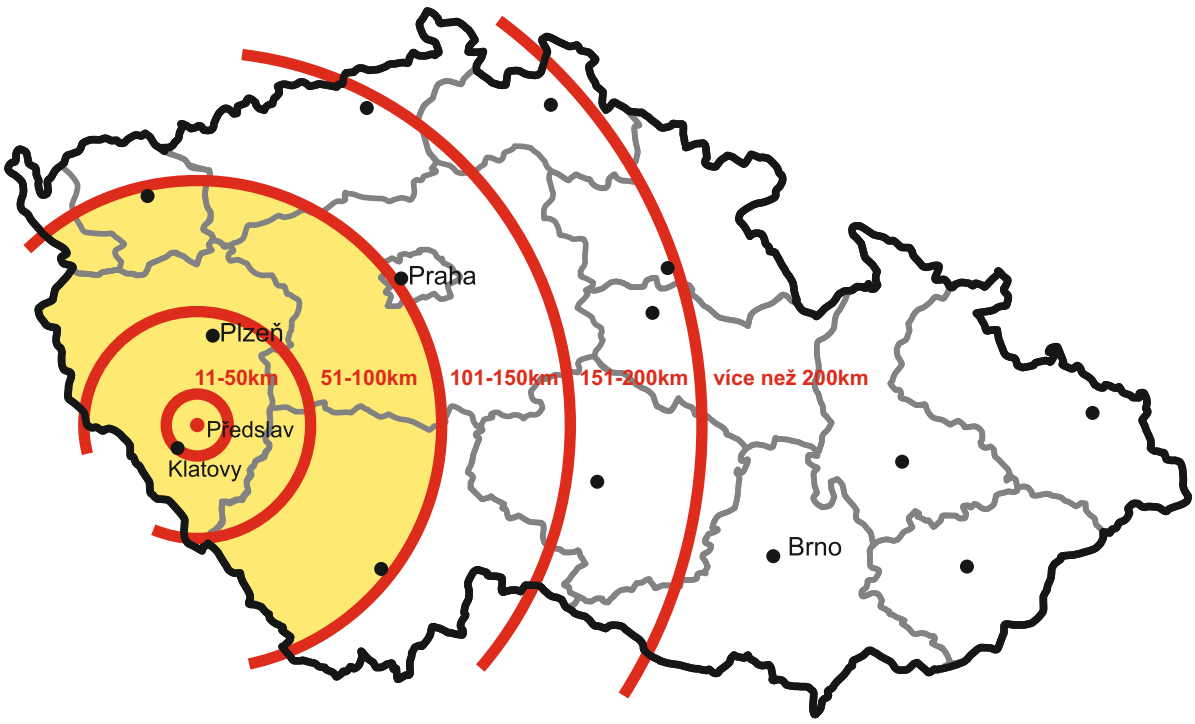

PODMÍNKY VRACENÍ ZBOŽÍ a VÝROBKŮ

Zpětný odkud zboží a výrobků

: nové a nepoškozené typové zboží a výrobky

Požádá-li kupující prodávajícího o možnost vrácení dodaného zboží, posoudí prodávající každou takovou žádost individuálně a stanoví cenu, kterou za případné vrácené zboží kupujícímu uhradí. Zohlední při tom zejména druh a stav vráceného zboží, zda je originálně zabaleno, množství kupujícím odebraného zboží, dosavadní přístup kupujícího k plnění jeho povinností apod. Prodávající není povinen zboží nabídnuté k vrácení přijmout.

Cena vráceného zboží bude zpětně dobropisována. Dovoz zboží a výrobků k navrácení na náklady kupujícího.

: atypické zboží a výrobky

NE, prodávající výrobky a zboží nevykupuje.

PODMÍNKY VRACENÍ PALET

Prodávající může přijmout pouze palety ke vracení za úhradu zálohy od třetích osob pouze na základě plné moci kupujícícho.

Vracení palet EUR lze uskutečnit do 180 dnů ode dne prodeje a to následujícími způsoby:

: vracení palet EUR do 180 dnů ode dne prodeje

ANO, nepoškozené a znovu použitelné palety vrácené v tomto období se vykupují za **269,10 Kč/ks** bez DPH.

Prodávající účtuje palety EUR za cenu 299,00 Kč/ks bez DPH. V případě vracení palet je zákazníkovi cena palety snížena o **opotřebení** ve výši **29,90,-Kč/ks** bez DPH.

Plotové desky PDP jsou dodávány na paletách EUR + jsou doplněny o sadu 2 x T kusů za 190,- Kč/ks bez DPH. V případě vrácení T kusů je zákazníkovi cena sady snížena o opotřebení ve výši 19,- Kč/ks bez DPH.

Částka za vrácené palety či T kusy je dobropisována se splatností 30 dnů.

ANO, prodávající palety vykupuje v místech Předslav (výrobní závod, viz VŠEOBECNÉ OBCHODNĚ PRODEJNÍ PODMÍNKY "VOPP" společnosti).

NE, vracení poškozených palet (chybějící špalíky, prkna apod.) nebo palet od jiného výrobce není možné.

Pozn.: Rozhodnutí o odkupu palet provádí k tomu proškolení pracovníci společnosti.

: výměna palet ("KUS za KUS")

ANO, při odběru dalšího zboží s vyúčtováním opotřebení **29,90,-Kč/ks** bez DPH. Kupující při objednání zboží uvede, zda bude mít palety výměnou či nikoli.

SLUŽBY

TECHNICKÁ POMOC při zpracování prováděcí dokumentace "DPS"	
Název / označení	*Cena v Kč bez DPH*
Vypracování kladečského výkresu stropní konstrukce	ZDARMA
Statické posudky	individ. od 600,- Kč / hod.
Výkres tvaru a výztuže PREFA	individ. od 1 500,- Kč / výkres
1. ZMĚNA výkresu	500,-Kč
2. a každá další změna výkresu	1000,-Kč
Autorizace kladečského výkresu stropu statikem	od 3000,-Kč
Doprava techniků pro potřebu objednaného servisu a poradenství	15,- Kč / km

Objednání služeb na tel. 602 478 119

SERVIS - stavebně montážní práce dle SPPSMP pro zdivo, stropy, betony

B.2.1 DOTOVANÁ POMOC při při založení ZDIVA ze zdících materiálů TOB/TOL a TNB/TNL

Km od výr. závodu v Předslavi	*ZÁKLADNÍ CENA SLUŽBY za JEDNU NÁVŠTĚVU zahrnuje pro pásmo do 90 km 1 hodinu dopravy techniků na stavbu, 6 hodin práce na stavbě a 1 hodinu dopravy techniků zpět*	*Sleva DOTACE*	*Cena po slevě DOTOVANÁ CENA*
do 90 km	11 600,- Kč	5 000,-Kč	6 600,- Kč
do 180 km	15 700,- Kč	5 000,-Kč	10 700,- Kč
do 270 km	17 600,- Kč	5 000,-Kč	12 600,- Kč
nad 270 km	21 600,- Kč	5 000,-Kč	16 600,- Kč

Služba - DOTOVANÁ CENA je poskytována všem odběratelům společnosti, kde finanční objem zakázky ve zdících prvcích přesáhne hodnotu min. **150 000,- Kč bez DPH.**

B.2.2 ZALOŽENÍ STAVBY ZDIVA, STAVBA DO 25km, pro 1.NP (přízemí)		**min. 6 900,-Kč**
B.2.2 ZALOŽENÍ STAVBY ZDIVA , STAVBA DO 25km, pro 2.NP (patro)		**min. 9 900,-Kč**
B.3 ZALOŽENÍ STROPNÍCH KONSTRUKCÍ Z TRÁMCŮ A VLOŽEK, STAVBA DO 25km		**min. 9 900,-Kč**
B.3 PROVÁDĚNÍ STROPNÍCH KONSTRUKCÍ Z TRÁMCŮ A VLOŽEK, STAVBA DO 25km	do 100 m^2 včetně autojeřábu	**min. 15 700,-Kč**
B.4 MONTÁŽNÍ PRÁCE - PREFABRIKOVANÉ PRVKY		**individuální cena**
B.5 PROVÁDĚNÍ KOMÍNOVÉHO TĚLESA (PLEWA, BLK)		**individuální cena**
B.6.1 PROVÁDĚNÍ BETONÁŽÍ STROPNÍCH KONSTRUKCÍ Z TRÁMCŮ A VLOŽEK		**cca 10 800,-Kč**
B.6.2 PROVÁDĚNÍ POUZE HLAZENÍ BETONOVÝCH PLOCH VIBRAČNÍ LATÍ A HLADIČKAMI		**cca 8 200,-Kč**

Uvedené CENY jsou pouze ORIENTAČNÍ a budou vždy individuálně stanoveny pro konkrétní případ.
Objednání služeb na tel. 602 478 119

VRATNÁ ZÁLOHA - pomůcky pro montáž prefabrikovaných výrobků (přepravní úchyty, manipulační oka, ...)

Pomůcky pro montáž prefabrikovaných výrobků budou účtovány vždy individálně dle zakázky.

PRODEJ - pomůcky pro zdění

Kód	*Název / označení*	*PRODEJNÍ CENA bez DPH*	*POZNÁMKA*
649000001	Vyrovnávací souprava pro zakládání zdiva (bez nivel.přístroje a latě)	8900,- Kč	bez nivelačního přistroje a latě
649000107	Maltovací pomůcka (sáňky) pro zdivo 120-175, nerez	6200,- Kč	pro POHLEDOVÉ I OMÍTANÉ ZDIVO
649000101	Maltovací pomůcka (sáňky) pro POHLEDOVÉ ZDIVO 240-300-400, nerez	6400,- Kč	pro POHLEDOVÉ ZDIVO
649000100	Maltovací pomůcka (sáňky) pro OMÍTANÉ ZDIVO 240-300-400, nerez	6300,- Kč	pro OMÍTANÉ ZDIVO
649000102	Maltovací pomůcka (sáňky) pro zdivo BS - AKUSTIK	6000,- Kč	pro zdivo BS - AKUSTIK
649000103	Hřeben typový 120	800,- Kč	pro POHLEDOVÉ I OMÍTANÉ ZDIVO
649000104	Hřeben typový 175	800,- Kč	pro POHLEDOVÉ I OMÍTANÉ ZDIVO
649000105	Hřeben typový 240	800,- Kč	pro POHLEDOVÉ I OMÍTANÉ ZDIVO
649000106	Hřeben typový 300	800,- Kč	pro POHLEDOVÉ I OMÍTANÉ ZDIVO
649000108	Hřeben typový 400 pro nosné zdivo TNB/TNL	800,- Kč	pro POHLEDOVÉ I OMÍTANÉ ZDIVO
649000102	Hřeben typový 400 pro obvodové zdivo TOB/TOL	800,- Kč	pro POHLEDOVÉ I OMÍTANÉ ZDIVO
649000003	Strojní aplikátor spárovacích hmot (bez nerezové špičky)	4900,- Kč	pro POHLEDOVÉ ZDIVO
649000004	Nerezová špička ke spárovacímu aplikátoru	2100,- Kč	pro POHLEDOVÉ ZDIVO
649000002	Samosvorné přenášecí kleště 240-400 mm	1500,- Kč	pro zdivo komplexně

Ceny prodeje jsou uvedeny bez DPH a obsahují běžné opotřebení.
Dojednání prodeje na tel. 376 360 124 nebo 376 360 121

PRONÁJEM - pomůcky pro montáž stropních konstrukcí

Kód	*Název / označení*	*KAUCE Kč / 1 ks*	*PRONÁJEM Kč / 1 den*
610000123	výsuvná stojka dl. 2,4m ÷ 4m	800,- Kč	3,50 Kč
610000125	box stohovací	750,- Kč	-

Ceny pronájmu jsou uvedeny bez DPH a obsahují běžné opotřebení. Případné poškození bude uhrazeno ze zaplacené kauce.
Dojednání pronájmu na tel. 376 360 125 nebo 376 360 121.

strojní aplikátor spárovacích hmot včetně tří druhů špiček

maltovací pomůcka (sáňky)

vyrovnávací souprava pro zakládání zdiva

ŽELEZOBETONOVÉ PREFABRIKOVANÉ PRVKY

Muzeum vorařství Dlouhá Ves u Sušice

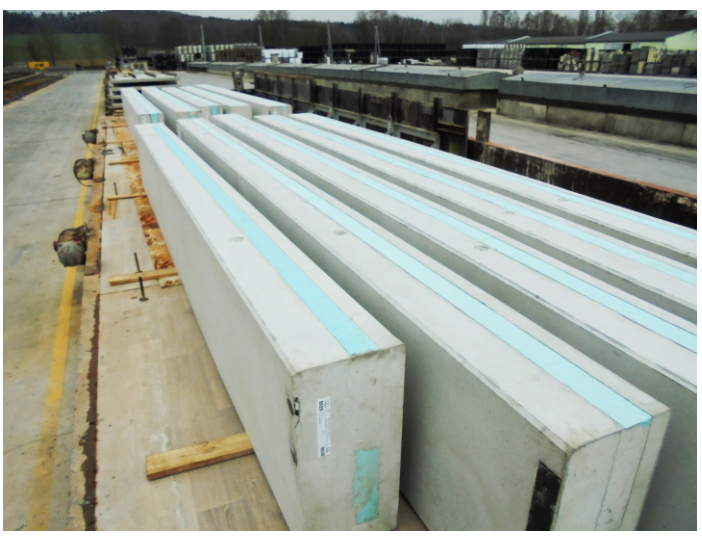

Most Lhovice

Prodejna DEK Most

SPECIFICKÉ PODMÍNKY
PRO PROVÁDĚNÍ STAVEBNÍCH A MONTÁŽNÍCH PRACÍ
společnosti BSG-STAVEBNÍ, s.r.o.
(SPPSMP)

SPECIFICKÉ PODMÍNKY PRO PROVÁDĚNÍ STAVEBNÍCH A MONTÁŽNÍCH PRACÍ (SPPSMP) společnosti BSG-STAVEBNÍ, s.r.o. - jako zhotovitele. Tyto specif ické podmínky tvoří nedílnou součást smlouvy o provedení stavebních a montážních prací mezi o bjednavatelem a zhotovitelem.

A OBECNÉ PODMÍNKY

platné pro provedení všech prací, ve všech případech zajišťuje objednavatel :

1. na stavbě bude schválená projektová dokumentace PD stavebním úřadem nebo d okumentace zpracovaná zhotovitelem
2. staveniště vybavené:
   a) elektrickou přípojkou s platnou revizí zakončenou rozvaděčem pro připojení: 1x380V/32A (5 ti kolík), 2x220V/16A
   b) přípojkou vody nebo zdrojem vody pro míchání malt, čištění a mytí nářadí, alt. oše tření konstrukcí v potřebném objemu min. 500 l/den (může být sud,…)
3. stanovený počet pracovníků objednavatele, které bude potvrzené v protokolu, v případě požadavku na zaškolení techniky zhotovitele
4. další pomocné pracovní síly objednavatele v případě, že nejsou splněny některé podmínky pro jednotlivé druhy prací dle těchto SPPSMP ze strany objednavatele
5. stavba bude vytyčena lavičkami a takto též předána zhotoviteli, popř. bude provedeno zakreslení zdí na hydroizolace
6. stavba bude uklizená, prostá všech překážek bránicích provádění prací
7. smluvní cena neobsahuje náklady, vzniklé nesplněním podmínek 1÷6, náklady na stroje a zařízení (jeřáby)
8. při nesplnění podmínek zajišťovaných objednavatelem je zhotovitel oprávněn ukončit práce popřípadě odstoupit od smlouvy ; vzniklé náklady je zhotovitel oprávněn vyúčtovat objednavateli
9. práce budou předány zhotovitelem a převzaty objednavatelem podpisem předávacího protokolu při ukončení prací

B SPECIFICKÉ PODMÍNKY PRO JEDNOTLIVÉ DRUHY STAVEBNÍCH A MONTÁŽNÍCH PRACÍ

B.1 ZALOŽENÍ ZÁKLADOVÝCH PASŮ Z BEDNÍCÍCH DÍLCŮ BD BYLO VYŘAZENO ZE SLUŽEB

B.2 PROVÁDĚNÍ NOSNÉHO ZDIVA (OBVODOVÉHO A VNITŘNÍHO)

B.2.1 DOTOVANÁ SLUŽBA PŘI ZALOŽENÍ ZDIVA SYSTÉMU LIVETHERM Z TOB/TOL A TNB/TNL

Služba je poskytována všem odběratelům zhotovitele na základě OBJEDNÁVKY, kde finanční objem zakázky ve zdících prvcích LIVETHERM přesáhne hodnotu min. 150 000,- Kč bez DPH.

Zhotovitel provede a zajistí:
- překontrolování úhlopříčného založení stavby (základové desky a pasů)
- výškové zaměření základové de sky (nivelací) po celém obvodu stavby a u vnitřních nosných zdí
- zapsání naměřených výšek do přiloženého výkresů půdorysu podlaží
- zhotovení vrstvy zakládací malty ZM10 pod obvodovými a vnitřními zdmi, podle montážních postupů zhotovitele
- dodá chybějící zakládací maltu ZM10 pro založení stavby nad 16 pytlů ZM10 (dotované množství = 16 pytlů)
- spotřebovanou maltu nad toto množství hradí objednavatel DOTOVANÉ SLUŽBY, převzetí potvrzuje na PŘEDÁVACÍM PROTOKOLU
- založení zdiva TOB/TOL, TNB/TNL na maltu MTS10 pomocí maltovacích pomůcek v rozsahu stanovené strany v přiloženém půdorysu včetně dvou kusů rohů ; to vše dle montážních a technologických listů zhotovitele (TK-kap. 3.2 a projektové dokumentace PD stavby)
- dopravu techniků na místo stavby a zpět

Objednavatel zajistí:
- základovou desku vybetonovanou dle projektové dokumentace PD zaslané zhotoviteli s rovinností ±10 mm v celé ploše objektu
- izolace proti vlhkosti nalepenou v pásech pod obvodové a vnitřní zdi s dostatečnými přesahy
- vytyčení všech nosných zdí (obvodových i vnitřních) zakreslené na izolaci proti vlhkosti
- zdící materiál v dosahu (nejlépe na desce), min. však 1m od zdí (materiál nesmí být uložen v místech měření úhlopříček z důvodu kontroly založení objektu úhlopříčně)
- maltu zakládací ZM 10 a maltu pro tenké spáry MTS 10
- dobrý přístup na staveniště a stavbu

B.2.2 ZALOŽENÍ STAVB Y – ZDIVO OBVODOVÉ I VNITŘNÍ SYSTÉMŮ LIVETHERM I IZO PLUS

Zhotovitel provede:
- překontrolování úhlopříčného založení stavby (základové desky)
- výškové zaměření základové desky (nivelací)
- zhotovení vyrovnávací vrstvy zakládací malty ZM 10 o tl. 20 mm v dohodnutém rozsahu
- založení zdiva na maltu MTS 10 pomocí maltovacích pomůcek v rozsahu stanovené strany v přiloženém půdorysu včetně dvou kusů rohů; to vše dle montážních a technologických listů zhotovitele (TK - ap. 3.2 a projektové dokumentace PD stavby)
- provádění zdiva v dohodnutém rozsahu

Objednavatel zajistí:
- základovou desku vybetonovanou dle projektové dokumentace PD zaslané zhotoviteli s rovinností ±10 mm v celé ploše objektu
- izolace proti vlhkosti nalepenou v pásech pod obvodové a vnitřní zdi s dostatečnými přesahy
- vytyčení všech nosných zdí (obvodových i vnitřních) zakreslené na izolaci proti vlhkosti
- zdící materiál v dosahu (nejlépe na desce), min. však 1m od zdí (materiál nesmí být uložen v místech měření úhlopříček z důvodu kontroly založení objektu úhlopříčně)
- maltu zakládací ZM10 a maltu pro tenké spáry MTS10
- dobrý přístup na staveniště a stavbu
- odpovídající stavební lešení a zabezpečí potřebné přesuny materiály na stavbě

B.3 PROVÁDĚNÍ STROPNÍCH KONSTRUKCÍ ZE STROPNÍCH TRÁMCŮ ST A STROPNÍCH VLOŽEK SVB

Zhotovitel provede:
- překontrolování půdorysných a výškových rozměrů stavby v místě pokládky stropní konstrukce (nivelace zdiva pod stropní konstrukcí)
- zapsání naměřených výšek do přiloženého kladečského výkresu stropu
- uložení stropních trámců ST dle projektové dokumentace PD
- založení krajní řady stropních vložek SVB, popř. stropních destiček SDB
- podepření stropních trámců ST a nadvýšení stropní konstrukce do max. 1/300 rozpětí - ukázka na jedné místnosti
- ukázka provedení ztužujících věnců v místě uložení stropní konstrukce

Objednavatel zajistí:
- materiál - stropní trámce ST budou uloženy na krajích zdí, na které budou kladeny v odpovídajícím množství a složení dle kladečského výkresu; stropní vložky SVB a destičky SDB (min. 1÷2 palety) budou připraveny uvnitř každého půdorysu montovaného stropu v rozích
- podlaží, které se zastropuje, musí být uklizeno
- zdivo, na které se budou ukládat trámce ST, musí být vodorovné s rovinností ±10 mm
- poslední řada tvárnic, cihel či betonu pod ukládané trámce musí být zatvrdlá (min. 3 dny) a odbedněná
- ocelové prvky stropů (ocelové nosníky I, U) musí být osazeny dle kladečského výkresu stropu dodaného zhotovitelem
- staveniště musí být vybaveno v potřebném počtu žebříky, zednickými kozami a podlážkami
- vlastní materiál na podepření stropní konstrukce při montáži - výsuvné stojky kovové, dřevěné hranoly na vodorovné podložení stropních trámců ST a prkna či fošny na podložení výsuvných stojek v potřebném počtu

B.4 MONTÁŽNÍ PRÁCE - PREFABRIKOVANÉ PRVKY

Zhotovitel provede:
- překontrolování půdorysných a výškových rozměrů a vytyčení montážních os pro montáž prefabrikovaných prvků
- vlastní montáž prefabrikovaných prvků včetně jejich zajištění

Objednavatel zajistí:
- plochy, pro složení a následnou montáž prefabrikovaných prvků, musí být uklizeny
- stavební připravenost pro montáž prefabrikovaných prvků; podmínkou je protokol o převzetí a předání staveniště mezi objednavatelem a zhotovitelem

B.5 PROVÁDĚNÍ KOMÍNOVÉHO TĚLESA - PLEWA, BLK

Zhotovitel provede:
- založení první komínové tvárnice a její vybetonování
- alt. založení soklového dílu nebo nosného plechu
- montáž jímky na odvod kondenzátu ; odvodu kondenzátu
- montáž čistícího a nahlížecího otvoru: vyřezání otvorů v komínových tvárnicích
- osazení nahlížecího dílu; dvířek k nahlížecímu dílu
- následnou montáž komínu včetně sopouchu pro spotřebiče v dohodnutém rozsahu, alt. osazení krycí desky

Objednavatel zajistí:
- vybetonovaný základ pod komín (s přesností ±10 mm)
- natavená izolace proti zemní vlhkosti
- kamennou vatu v tl. 15÷20 mm, popř. polystyren min. tl. 10 mm pro zabezpečení dilatace komínového pláště a zdiva/ stropu
- komínové tvárnice, vložky a spojovací materiál v dosahu do 1,5 m od místa montáže komínového tělesa
- volný prostor pro komínové těleso (včetně připravených prostupů zdí), odpovídající montážní prostor
- v případě potřeby lešení nebo plošinu pro provedení montáže nadstřešní části komínové těles a

B.6 PROVÁDĚNÍ BETONÁŽÍ

B.6.1 PROVÁDĚNÍ BETONÁŽÍ S TROPNÍ KONSTRUKCE Z TRÁMCŮ ST A VLOŽEK SVB

Zhotovitel provede:
- zajištění objednavatelem objednaných níže uvedených a zaškrtnutých prací (viz tabulka), které nahrazují OBJEDNÁVKU

OBJEDNÁVKA		objednání betonových směsí včetně dopravy	ZA OBJEDNAVATELE
		objednání autojeřábu vč. koše na beton	
		objednání betonpumpy	……..…… podpis

- kontrolu podepření stropní konstrukce; v případě, že nebude odpovídat technolog ickým požadavkům výrobce stropní konstrukce na podepření před betonáží, je oprávněn betonáž zastavit
- alternativně kontrolu rovinnosti stropní konstrukce na vyžádání objednavatele (v rozsahu cca 1 hod.)
- rozprostření betonové směsi
- zpracování betonu v místě ST, ztužujících žeber a ztužujících věnců vibrátorem
- hlazení a plošné zpracování plovoucí vibrační latí na požadovanou tl. stropní konstrukce

Objednavatel zajistí:
- únosný podklad pro příjezd mechanizace (autodomíchávačů, autojeřábů, betonpump)
- řádně podepřenou stropní konstrukci
- dobrý přístup ke stavbě pro mechanizaci
- možnost svislé přepravy strojů a zařízení na jednotlivá podlaží stropní konstrukce (autojeřáb, manipulátor,..)
- informativní údaje k mechanizaci, viz tabulka

	automíchač 4,5 / 8 m^3	hmotnost min. 30/45 t
	autojeřáb (min. AD 20) + koš na beton	hmotnost min. 28 t
	betonpumpa	hmotnost min. 35 t

B.6.2 PROVÁDĚNÍ JEN HLAZENÍ BETONOVÝCH PLOCH VIBRAČNÍ LATÍ A HLADIČKAMI

tato služba platí především pro stropní konstrukce dle 6.1 betonované objednavatelem

Zhotovitel provede:
- hlazení a plošné zpracování betonové plochy plovoucí vibrační latí na požadovanou tl. stropní konstrukce, popř. hlazení hladičkami

Objednavatel zajistí:
- přístup na jednotlivá podlaží pro techniky zhotovitele
- svislou přepravu strojů a zařízení na jednotlivá podlaží stropní konstrukce

C VŠEOBECNÁ A ZÁVĚREČNÁ USTANOVENÍ

C.1 Smlouva o provedení stavebních a montážních prací, dále jen SMLOUVA, dle těchto s pecifických podmínek – SPPSMP, jakož i její změny a doplňky, musí být učiněny v písemné formě. Zvláštní ujednání stran ve SMLOUVĚ má přednost před ustanoveními těchto specifických podmínek, pokud by byla odchylná.

C.2 Práva a povinnosti smluvních stran se řídí právním řádem České republiky.

C.3 Strany uzavírají tzv. prorogační ujednání ve smyslu ust. §89a o.s.ř. a stanoví tak místní příslušnost Okresního soudu v Klatovech (pro případ, že věcně příslušným k projednání věci v prvním stupni bude okresní soud), nebo místní příslušnost Krajského soudu v Plzni (pro případ, že věcně příslušným k projednání věci v prvním stupni bude krajský soud), ve všech eventuálních sporech vzniklých mezi stranami z právních vztahů založených touto SMLOUVOU.

C.4 Nebude-li druhé smluvní straně písemně oznámena jiná adresa pro doručování, odesílají se ve škeré písemnosti a jiné zásilky na adresu strany shora uvedenou. Přitom za den doručení se dle této SMLOUVY považuje den, kdy byl takto přípis doručen adresátovi, či den, kdy adresát na této adrese odmítl přípis převzít, nebo den, kdy byl tento přípis uložen u poštovního úřadu př íslušné dle této adresy a to i v případě, že se adresát o jeho uložení nedozvěděl.

C.5 Tyto specifické podmínky tvoří nedílnou součást SMLOUVY a objednavatel podpisem SMLOUVY současně stvrzuje, že se s těmito specifickými podmínkami řádně seznámil a že bere výslovně na vědomí, že tyto specifické podmínky jsou součástí smluvního ujednání mezi objednavatelem a zhotovitelem.

C.6 Podpisem SMLOUVY objednavatel souhlasí ve smyslu zákona č. 101/2000Sb., o ochraně osobních údajů, v platném znění se zpracováním jeho osobních údajů pro potřeby zhotovitele. Objednatel zároveň uděluje zhotoviteli svůj souhlas s pořízením a uveřejněním fotografií realizované stavby s uvedením místa stavby na FB, webových stránkách, popř. v jiných propagačních materiálech zhotovitele.

C.7 Veškeré další podmínky se řídí obecně závaznými právními předpisy ČR.

SPPSMP společnosti BSG-STAVEBNÍ, s.r.o. byly vydány a nabývají účinnosti dne 1. 4. 2024

VŠEOBECNÉ OBCHODNĚ PRODEJNÍ PODMÍNKY společnosti BETONOVÉ STAVBY-GROUP, s.r.o. (VOPP)

I. ÚVOD

1. Tyto všeobecné obchodně prodejní podmínky (dále též "Podmínky") společnosti BETONOVÉ STAVBY-GROUP, s.r.o. (dále též "Prodávající") tvoří součást kupní smlouvy na zboží dodávané společností BETONOVÉ STAVBY-GROUP, s.r.o. (dále též "Smlouva"). Podmínky upravují dodávku veškerého sortimentu prodávajícího; na kupujícího se vztahují vždy jen ustanovení týkající se jím odebíraného zboží.
2. Účelem Podmínek je podrobnější závazná úprava některých práv a povinností stran Smlouvy.
3. Obecně vždy platí, že pokud se objednané nebo již v kupní smlouvě dohodnuté zboží stane nedostupným, nebo se zásadně změní postup jeho výroby anebo se zásadně změní cena vstupů při jeho výrobě, má prodávající právo vyzvat kupujícího k jednání o změně zboží nebo kupní ceny, a pokud se takové jednání neuskuteční nebo nebude úspěšné, má prodávající právo od kupní smlouvy bez sankcí odstoupit.

II. DODÁNÍ ZBOŽÍ

1. Pokud prodávající nezajišťuje dopravu zboží, je místem zboží výrobní závod prodávajícího (EXW), č.p. 99, 33901 Předslav a povinnost prodávajícího dodat zboží je splněna naložením zboží na dopravní prostředek.
2. Pokud prodávající zajišťuje dopravu zboží, je povinnost prodávajícího dodat zboží splněna dovozem zboží do místa určení a umožněním kupujícímu se zbožím nakládat.
3. Kupující je povinen ihned po dodání zboží provést kontrolu jeho úplnosti a kvality a případné vady bezprostředně písemně vytknout.
4. Pokud prodávající zajišťuje dopravu zboží, je jeho výlučným právem rozhodnout, zda dopravu provede vlastními dopravními prostředky nebo prostřednictvím externího přepravce. Termín příjezdu dopravního prostředku se zbožím na místo určení prodávající nahlásí kupujícímu na jeho písemnou žádost nejméně 24 hodin předem.
5. Pokud prodávající zajišťuje dopravu zboží, je kupující povinen na místě určení zajistit včasnou součinnost při jeho vykládce, zejména odpovídající technické prostředky, odbornou obsluhu a osobu oprávněnou k převzetí zboží.
6. Prodávající vydá zboží pouze kupujícímu (statutárnímu zástupci kupujícího), osobě určené ve Smlouvě nebo osobě, kterou prodávající k převzetí zboží písemně zmocní. Osoba přebírající zboží je povinna se zástupci prodávajícího identifikovat a předložit doklad totožnosti. Osoba přebírající zboží je oprávněna a povinna provést na místě předání kontrolu zboží a písemné vytčení případných vad. Osoba přebírající zboží je na dodacím listu povinna čitelně uvést své jméno a příjmení, potvrdit (případně dle skutečnosti upravit) uvedený druh a množství zboží, přesný čas přejímky a dodací list vlastnoručně podepsat.

III. PŘEJÍMKA ZBOŽÍ, JE-LI MÍSTO DODÁNÍ MIMO PROVOZOVNU PRODÁVAJÍCÍHO, ZRUŠENÍ DODÁVKY, NÁSLEDKY ODMÍTNUTÍ PŘEVZETÍ DODÁVKY

1. Kupující je povinen zajistit sjízdnost, dostatečnou pevnost příjezdových komunikací a ostatní podmínky bezpečného příjezdu nákladního vozidla do místa dodání zboží. Kupující je povinen zajistit v prostoru přejímky zboží všechny podmínky pro bezpečné vyložení zboží z hlediska bezpečnosti práce a provozu na pozemních komunikacích. Kupující odpovídá za případné znečištění veřejných ploch a komunikací vozidly prodávajícího vyjíždějícími z místa dodání a takové znečištění veřejných ploch a komunikací je kupující povinen je odstranit na svoje náklady. Kupující odpovídá za provedení potřebných ochranných opatření, uzavírku komunikací a chodníků a za vyřízení výjimek potřebných pro vykládku zboží. Případné vícenáklady vzniklé nedostatečným zajištěním podmínek pro přejímku jdou k tíži kupujícího.
2. Kupující je oprávněn zrušit potvrzenou objednávku na dodávku betonů nebo potěrů nejpozději do okamžiku zahájení jejich výroby, poté je již povinen uhradit prodávajícímu jejich kupní cenu a náklady na likvidaci vyrobených betonů nebo potěrů, ať je kupující odebere, či nikoli. Obstaral-li prodávající pro dodání tohoto zboží čerpadlo, je kupující povinen nahradit prodávajícímu i veškeré náklady, které prodávající vynaložil z důvodu pozdního zrušení čerpání (tj. čerpání bylo zrušeno méně než 24 hod. před termínem realizace, přičemž zrušení termínu není možné provést o sobotách, nedělích nebo ve svátek; např. objednávka na pondělí musí být zrušena nejpozději v pátek běžného pracovního týdne) a veškeré náklady spojené se zbytečným výjezdem čerpadla.
Storno poplatek za zrušení objednávky závazně objednaného zboží je 50% z celkové kupní ceny zboží v jednotlivém kontraktu, tedy z příslušné objednávky/kupní smlouvy.
. To se netýká čerstvého betonu a potěrů.
3. Pokud kupující zruší objednanou dopravu zboží nebo jí přesune na jiný termín později než jeden pracovní den před ujednaným termínem dodání, je povinen nahradit prodávajícímu paušálně ujednanou újmu za zbytečnou rezervaci vozidla a za obvyklou, s předstihem realizovanou nakládku a vykládku zboží, ve výši 2.000,-Kč za jedno nákladní vozidlo.
4. V kupní ceně přivezené dodávky zboží je zahrnuta čekací doba dopravce při vykládce takto:
- u zboží v kupní ceně do 100.000,-Kč (bez obalů a DPH) 1 hodina
- u zboží v kupní ceně od 100.001,-Kč do 200.000,-Kč (bez obalů a DPH) 2 hodiny
- u zboží v kupní ceně od 200.001,-Kč do 300.000,-Kč (bez obalů a DPH) 3 hodiny
- u zboží v kupní ceně od 300.001,-Kč do 400.000,-Kč (bez obalů a DPH) 4 hodiny
- u zboží v kupní ceně nad 400.000,-Kč (bez obalů a DPH) 5 hodiny

Při překročení těchto vykládkových dob hradí kupující prodávajícímu prostoje 200,-Kč za každou započatou čtvrthodinu, případně náklady na odjezd a opětovný návrat vozidla.

IV. TERMÍN DODÁNÍ

1. Termín dodání určuje prodávající v potvrzení objednávky zboží nebo je dohodnut ve zvláštní kupní smlouvě.
2. Nepřevezme-li kupující zboží v provozovně prodávajícího ani do 14 dnů po termínu dodání, platí zboží za dodané, kupující je povinen uhradit prodávajícímu jeho kupní cenu, a až do dne skutečného převzetí hradit prodávajícímu náklady na skladování a zachování zboží (0,2 % z kupní ceny zboží včetně DPH denně). Nepřevezme-li pak kupující zboží ani do 90 dnů po termínu dodání, je prodávající oprávněn zboží na náklady kupujícího zlikvidovat. Za nepřevzetí zboží v provozovně prodávajícího se považuje i zrušení objednané dopravy zboží do místa určení kupujícím.
3. Pokud dopravu zboží zajišťuje prodávající (vlastními vozidly nebo externím dopravcem) a kupující na místě dodání nezajistí do 120 minut po příjezdu vozidla podmínky podle článku II., odst. 5., platí zboží za dodané, prodávající je oprávněn dopravované zboží odvézt zpět do své provozovny, kupující je povinen uhradit prodávajícímu jeho kupní cenu a náklady na dopravu i zpětnou dopravu a prodávající nadále postupuje pode odstavce 2. tohoto článku.
4. Celková výše náhrady škody, kterou je prodávající povinen nahradit kupujícímu v případě prodlení s dodávkou zboží se omezuje na 3 % (tři procenta) celkové kupní ceny zboží v jednotlivém kontraktu, tedy z jednotlivé objednávky/kupní smlouvy.

V. BALENÍ A MANIPULACE, PALETY, DALŠÍ PODMÍNKY SOUVISEJÍCÍ S PLNĚNÍM

1. Zboží je podle jeho charakteru obvykle dodáváno zabalené ve folii a zapáskované na paletách; s takto baleným zbožím je možno manipulovat vysokozdvižným vozíkem a jeřábem se závěsem. Pokud strany nedojednají něco jiného, jsou palety vratné, jejich cena není součástí kupní ceny a řídí se ceníkem prodávajícího. Kupující hradí cenu palet spolu s kupní cenou zboží a prodávající jejich cenu kupujícímu vrací podle následujících pravidel.
2. Prodávající dodané palety typu EUR (1200 x 800 mm) nebo průmyslové palety BSG (1200 x 800 mm) kupujícímu fakturuje při dodání zboží za cenu 299,-Kč/ks bez DPH (tj. včetně DPH 21% za cenu 361,79 Kč/ks). V případě vrácení nepoškozených palet prodávajícímu je jejich výkupní cena snížena o opotřebení (amortizaci) ve výši 29,90 Kč/ks bez DPH (36,18 Kč/ks včetně DPH 21%). Plotové desky PDP jsou dodávány na paletách EUR + jsou doplněny o sadu 2 x T kusů za 190,- Kč/ks bez DPH (229,90 včetně DPH 21 %) . V případě vrácení T kusů je zákazníkovi cena sady snížena o opotřebení ve výši 19,- Kč/ks bez DPH (23,- Kč včetně DPH 21 %). Poškozené palety, T kusy nebo palety jiných typů prodávající nevykupuje. Vrácené a prodávajícím převzaté palety či T kusy budou prodávajícím dobropisovány a hrazeny se splatností 30 dnů. Lhůta pro vrácení palet a T kusů je 180 dnů od jejich dodání; palety a T kusy vrácené po této lhůtě nebudou prodávajícím vykoupeny. Prodávající vykupuje palety a T kusy pouze od kupujícího, od jiných osob pouze po předložení písemné plné moci udělené kupujícím k vrácení palet či T kusů. Obdobně se postupuje u výkupu prokladů, stolic, atypických palet a dalších manipulačních a přepravních zařízení, pokud se prodávající k jejich výkupu zavázal (kupř. označením obalů slovem "vratné"). Palety či T kusy kupující vrací vždy ve výrobním závodu prodávajícího a dopravuje je tam na své náklady. Palety musí být při vrácení složeny na sebe. Kupující je povinen prokázat odběr vracených palet či T kusů dodacím listem prodávajícího. Prodávající na vrácené palety a T kusy vystaví příjemku na které bude potvrzeno převzetí vrácených, nepoškozených a znovu použitelných palet či T kusů. Na základě takto potvrzené příjemky bude kupujícímu vystaven opravný daňový doklad a uhrazena výkupní cena. Nepřevzaté palety či T kusy může kupující ponechat v provozovně prodávajícího po dobu max. 1 měsíce, po uplynutí této lhůty budou palety či T kusy prodávajícím bez náhrady zlikvidovány.
3. Dopravce zboží zajišťovaný kupujícím musí být přistaven k nakládce vždy se zcela vyprázdněnou a čistou nástavbou (beze zbytků zboží, výplachové vody či jiných nečistot), jinak je prodávající oprávněn takového dopravce odmítnout. Bude-li kupující trvat na dopravě zboží znečištěným dopravním prostředkem, musí tuto skutečnost prodávajícímu písemně potvrdit, prodávající to zaznamená do dodacího listu a v takovém případě prodávající neodpovídá za žádnou újmu, která by v důsledku takového plnění dodávky vznikla.
4. Řidič dopravního prostředku pro dopravu čerstvého betonu nesmí připustit dodatečnou úpravu konzistence během jízdy a na stavbě (úprava konzistence betonu přidáním vody má vliv na konečnou kvalitu výrobku). Za vady zboží ani za škody vzniklé porušením tohoto pravidla prodávající neodpovídá. Nařídí-li oprávněný pracovník kupujícího úpravu konzistence čerstvého betonu, nacházejícího se dosud v dopravním prostředku, je povinen takový pokyn písemně vyznačit v dodacím listu s uvedením množství přidané vody a dodaný beton se vždy považuje za řádné plnění prodávajícího.
5. Požádá-li kupující prodávajícího o možnost vrácení dodaného zboží, posoudí prodávající každou takovou žádost individuálně a stanoví cenu, kterou za případné vrácené zboží kupujícímu uhradí. Zohlední přitom zejména druh a stav vráceného zboží, zda je originálně zabaleno, množství kupujícím odebraného zboží, dosavadní přístup kupujícího k plnění jeho povinností apod. Prodávající není povinen zboží nabídnuté k vrácení přijmout.

VI. CENA

1. Ceny zboží (a služeb) jsou stanoveny ceníkem prodávajícího platným v době uzavření Smlouvy. V případě rozdílu jednotkových cen uvedených ve Smlouvě a v ceníku, platí ceny uvedené ve Smlouvě nebo potvrzené v Objednávce na dodání materiálu.
2. Ceny transportbetonu jsou v ceníku prodávajícího uvedeny jako ceny dodávky vlastního betonu a jeho nakládky. Neobsahují cenu dopravy, čekání na vykládku a vykládky, které se účtují a hradí zvlášť.
3.Ceny uvedené v ceníku neobsahují DPH, která se k ceně připočte dle platných právních předpisů.
4. Při uzavření Rámcové kupní smlouvy je kupujícímu zpracován smluvní ceník, kde jsou stanoveny ceny zboží a služeb včetně smluvních slev.
5. Prodávající má právo žádat předem úhradu nákladů na vypracování nabídky zboží, podle druhu a rozsahu požadované dodávky.

VII. PLATEBNÍ PODMÍNKY

1. Kupující je povinen před dodáním zboží zaplatit zálohu na jeho kupní cenu podle ujednání ve Smlouvě, Rámcové kupní smlouvě nebo potvrzené Objednávce ve výši 0-100% kupní ceny včetně DPH.
2. V případě prodlení kupujícího se zaplacením celé první zálohy o více než 15 dní, se Smlouva (potvrzená objednávka) ruší a kupující je povinen uhradit prodávajícímu smluvní pokutu ve výši 15 % ceny zboží (včetně DPH), které mělo být dodáno; prodávající nemusí nárok na smluvní pokutu podle okolností obchodního případu vůbec nebo částečně uplatnit.
3. Cena zboží, jakož i ostatní úhrady dle Smlouvy a zákona (doprava, balné, náhrada nákladů atd.), jsou splatné na základě faktury prodávajícího. Není-li určeno jinak, splatnost faktury činí 14 dní s tím, že tato lhůta běží od vystavení faktury. V případě pochybností platí, že faktura byla kupujícímu doručena.
4. Kupující je povinen zaplatit fakturované částky vždy řádně a včas. V případě prodlení kupujícího s úhradou jakékoli části kupní ceny je kupující povinen platit prodávajícímu úrok z prodlení ve výši 0,05 % z dlužné částky denně. Prodlení s úhradou faktury o více než 30 dní opravňuje prodávajícího k odejmutí poskytnuté slevy na zboží odebrané kupujícím a vyfakturování částky odpovídající slevě kupujícímu k úhradě.
5. Kupní cenu atypických železobetonových prvků nebo ocelových armatur hradí kupující prodávajícímu v plné výši vždy před započetím výroby.

VIII. VÝHRADA VLASTNICTVÍ

1. Prodávající si ve smyslu § 2132 občanského zákoníku vyhrazuje vlastnické právo k dodanému zboží a vlastnictví k němu na kupujícího tak přechází až úplným zaplacením jeho kupní ceny a dopravného, byla-li doprava poskytnuta.
2. Nebezpečí škody na zboží na kupujícího přechází již jeho dodáním.

IX. KVALITA, ODPOVĚDNOST ZA VADY A UPOZORNĚNÍ

1. Kupující je povinen převzít dodané zboží v souladu se Smlouvou a Podmínkami.
2. Prodávající je povinen dodat zboží v souladu s uzavřenou smlouvou (potvrzenou objednávkou) a obecně platnými právními předpisy.
3. Na zboží, u něhož to vyžadují právní předpisy, je prodávajícím vydáno prohlášení o vlastnostech v souladu se zákonem č. 22/1997 Sb., o technických požadavcích na výrobky (nařízení Evropského parlamentu a Rady (EU) č. 305/2011 (CPR).
4. V případě zboží předepsaného složení, vyrobeného prodávajícím ve složení dle zadání kupujícího, resp. podle jeho receptury ("zákaznická receptura"), odpovídá prodávající pouze za složení čerstvého zboží, nikoliv za jeho výsledné vlastnosti.
5. Prodávající upozorňuje kupujícího, že výrobky jím dodávané obsahují cement nebo pojivo na bázi síranu vápenatého a jsou z tohoto důvodu klasifikovány ve smyslu zákona č. 350/2011 Sb. v čerstvém stavu jako dráždivé látky. Kupující je povinen seznámit všechny své pracovníky, kteří přijdou do styku s výrobky prodávajícího, s touto skutečností a zajišťovat a sledovat dodržování příslušných bezpečnostních pravidel. Prodávající není povinen nahradit kupujícímu újmy vzniklé v důsledku porušení této povinnosti.
6. Pokud kupující požaduje provedení zkoušek a vyhotovení samostatných protokolů mimo schválený zkušební a kontrolní plán expedičního místa, musí to být předem smluvně a konkrétně sjednáno.
7. Práva a nároky z vad zboží se řídí zákonem (občanský zákoník). Práva z vad zboží lze uplatnit jen tehdy, pokud kupující zcela uhradil jeho kupní cenu.
8. Odpovědnost za vady se nevztahuje na opotřebení věci jejím obvyklým užíváním, na poškození nevhodným ošetřením, použitím, manipulací, přepravou či skladováním, živelní pohromou, na poškození kupujícím či třetí osobou, na závadu, na kterou byl kupující upozorněn písemně ve Smlouvě, či o níž v době uzavírání Smlouvy kupující věděl nebo s přihlédnutím k okolnostem alespoň musel vědět. Vadou zboží není barevný nebo strukturový rozdíl u přírodních materiálů. Rozdíly v barvě, flekatost, rozdíly v rovnoměrnosti struktury ani případné výkvěty nejsou vadou betonových tvárnic. Při zdění pohledového zdiva je třeba odebírat jednotlivé tvárnice z několika palet současně. Mechanicky poškozené tvárnice (kupříkladu uražené rohy, prasklé skořepiny apod.) lze reklamovat jedině současně s převzetím zboží. Takto poškozené tvárnice se v žádném případě nesmějí zabudovat do konstrukce. U věcí prodávaných za nižší cenu neodpovídá prodávající za vadu, pro kterou byla nižší cena sjednána.
9. Prodávající si vyhrazuje právo na drobné technické změny prodávaného zboží.
10. Kupující je povinen seznámit se a řídit se pokyny pro skladování, užívání a ošetřování zboží, příp. pro jeho montáž. Prodávající upozorňuje kupujícího, že zboží obsahující polystyren (Neopor, Styropor) nesmí být vystaveno přímému slunečnímu záření, jinak prodávající neodpovídá za vady zboží tím vzniklé.
11. Vady zboží je kupující povinen vytknout bez zbytečného odkladu poté, kdy vady zjistil, nebo kdy je při vynaložení potřebné péče zjistit mohl, jde-li však o
vady zjevné (např. praskliny, trhliny, uražené rohy ohrožující celistvost a pevnost zboží, rozměry zboží, množství) je kupující povinen je prodávajícímu vytknout při povinné prohlídce při dodání zboží, jinak práva z vad dodaného zboží zanikají.
12. Vady vytýká kupující písemně ve formě doporučeného dopisu doručeného prodávajícímu, či osobně proti podpisu pověřeného pracovníka prodávajícího, který vystaví reklamační protokol. Vytýkací listina musí obsahovat název zboží, veškeré zjištěné vady, jejich popis, počet vadných kusů, číslo faktury (dodacího listu), místo, datum a způsob dodání, uplatněný nárok, přílohou musí být kopie dodacího listu a výrobního štítku reklamovaného zboží, a pokud již uběhla příslušná doba splatnosti, i doklad o úplném zaplacení celé kupní ceny. Ohledně kupní ceny již dodaného zboží, u nějž ještě běží doba splatnosti, je kupující povinen doručit doklad o zaplacení bez zbytečného odkladu po jejím uplynutí. Při nedodržení těchto podmínek se k reklamaci nepřihlíží a platí, že zboží nemá vady.
13. O reklamaci rozhodne prodávající v přiměřené lhůtě. Je-li k posouzení reklamace třeba externího odborného posouzení, pak po doručení jeho výsledku. Kupující je povinen k posouzení a vyřízení reklamace poskytnout řádnou součinnost a zdržet se všech úkonů, které by mohly posouzení a vyřízení reklamace znemožnit či ztížit, jinak se k reklamaci nepřihlíží a platí, že zboží nemá vady.
14. Nebude-li reklamace uznána za oprávněnou, jdou veškeré náklady s reklamací spojené k tíži kupujícího, který je povinen prodávajícímu vzniklé náklady uhradit.
15. Výše škody, kterou je prodávající z titulu vad zboží kupujícímu uhradit se omezuje na 15 % kupní ceny zboží bez DPH.
16. Pokud s dodávanými stropními konstrukcemi prodávající poskytuje kupujícímu také prováděcí projektovou dokumentaci (kladečský výkres), potom platí upozornění pro kupujícího, že u ocelových nosníků je řešení pouze orientační a pro jistotu je nutné nechat je posoudit autorizovaným statikem. Pokud je řešení konstrukcí převzato od kupujícího, neodpovídá prodávající za jeho správnost vůbec.
17. **Upozornění k výrobkům typu „LEGO kostka“**

Výrobek je částečně zhotoven z vedlejšího produktu (zbytky betonu apod.). Dokud není pevně zabudován do konstrukce stavby, může v ojedinělých případech při manipulaci dojít k prasknutí, rozlomení, vytržení závitového pouzdra a podobně (viz ilustrační foto). V takovém případě hrozí nebezpečí úrazu a proto je třeba s výrobky manipulovat s ohledem na toto riziko, zejména nikdy nevstupovat pod zavěšené LEGO kostky. Zákazník má v případě vzniku popsaných vad nárok na bezplatné dodání nového zboží, prodávající však neodpovídá za další škody.

Upozornění k výrobkům typu „venkovní prefabrikáty“

Výrobek je zhotoven z kvalitního, litého, vibrovaného betonu s dostatečnou krycí vrstvou ocelové výztuže, který je ale ze své podstaty savý. Prodávající proto důrazně doporučuje vždy ošetřit tyto výrobky hydrofobním nátěrem a pravidelně jej obnovovat tak, aby se zamezilo nasáknutí vody a potrhání povrchu betonu v mrazech nebo tzv. „propsání“ výztuže. Po použití nátěru bude beton odolnější vůči skvrnám, oleji, opotřebení v běžném provozu a usnadní se i jeho čištění. Výhodou nátěru hydrofobem je výrazné omezení pronikání všech typů skvrn, nižší energetická náročnost stavby, rychlé schnutí povrchu, vyšší odolnost vůči mokrému oděru a UV záření. Hydrofob je snadno aplikovatelný, je bez zápachu a vedlejších účinků. Obecně však beton nedosahuje pevnosti kupř. žuly, proto je betonové výrobky třeba vždy chránit před mechanickým (kupř. ocelová sněžná hrabla) či chemickým (kupř. sůl) poškozením. Za vady a škody vzniklé v případě postupu v rozporu s tímto doporučením prodávající neodpovídá.

Upozornění pro montáž stropních konstrukcí

Při montáži stropních konstrukcí je třeba důsledně dodržet montážní návody prodávajícího dostupné na: https://www.bsgsro.cz/dokumenty jinak vzniká nebezpečí majetkových škod a ohrožení života a zdraví osob.

X. OBECNÉ OKOLNOSTI VYLUČUJÍCÍ ODPOVĚDNOST

1. Vyskytnou-li se okolnosti prodávajícím nepředvídatelné a neodstranitelné, nebo odstranitelné jen za vynaložení neúměrných nákladů či úsilí, které brání včasnému splnění závazku prodávajícího, a nebude sjednán náhradní termín plnění, má prodávající právo od Smlouvy odstoupit, o čemž kupujícího písemně vyrozumí a vrátí mu případně zaplacenou zálohu na kupní cenu, bez povinnosti hradit kupujícímu jiné pohledávky.
2. Prodávající neodpovídá kupujícímu za nesplnění povinností z uzavřené Smlouvy, pokud se tak stane z důvodů rozumně nepředvídatelných, nepřekonatelných nebo překonatelných jen za vynaložení neúměrných nákladů
či úsilí.

XII. VŠEOBECNÁ A ZÁVĚREČNÁ USTANOVENÍ

1. Kupující není oprávněn bez písemného souhlasu prodávajícího postoupit své pohledávky ze Smlouvy za prodávajícím na třetí osobu.
2. Smlouva, jakož i její změny a doplňky, musejí být učiněny v písemné formě. Zvláštní ujednání stran ve Smlouvě má přednost před ustanoveními těchto Podmínek.
3. Práva a povinnosti smluvních stran se řídí právním řádem České republiky.
4. Právní vztahy ze Smlouvy vznikají mezi podnikateli a týkají se jejich podnikatelské činnosti. Strany uzavírají tzv. prorogační ujednání a sjednávají tím místní příslušnost obecného soudu prodávajícího pro všechny soudní spory ze Smlouvy a těchto Podmínek. To neplatí, pokud kupující vystupuje při uzavření Smlouvy jako spotřebitel.
5. Nebude-li druhé smluvní straně písemně oznámena jiná adresa pro doručování, doručují se veškeré písemnosti a jiné zásilky na adresu uvedenou ve Smlouvě, nebo na adresu strany zapsanou jako její sídlo či bydliště ve veřejném seznamu. Doručení do datové schránky dle zvláštního prvního předpisu tím není dotčeno. Za den doručení písemné zprávy nebo balíkové zásilky se považuje její převzetí, nebo odmítnutí převzetí, nebo uložení na poště k vyzvednutí.
6. Tyto Podmínky tvoří součást Smlouvy a kupující podpisem Smlouvy současně stvrzuje, že se s těmito Podmínkami řádně seznámil, souhlasí s nimi a činí je pro sebe závaznými.
7. Kupující bere ve smyslu nařízení Evropského parlamentu a Rady EU č. 2016/679 ze dne 27.4.2016 „o ochraně fyzických osob v souvislosti se zpracováním osobních údajů“ (GDPR) a zákona č. 110/2019 Sb. "o zpracování osobních údajů" na vědomí, že osobní údaje fyzických osob uvedené ve Smlouvě a získané v souvislosti s ní budou prodávajícím evidovány, zpracovány, případně zpřístupněny z důvodu plnění Smlouvy, vypořádávání práv a povinností z ní plynoucích, pro ochranu a uplatňování práv prodávajícího a pro vedení zákonem předepsaných evidencí a plnění zákonem uložených povinností.
8. Další práva a povinnosti stran ze Smlouvy se řídí obecně závaznými právními předpisy.

Tyto Podmínky (VOPP) byly vydány a nabývají účinnosti dne 12. 8. 2024.

CENÍK VÝROBKŮ A SLUŽEB

BETONOVÉ STAVBY – GROUP, s.r.o.
Předslav 99
339 01 Klatovy
Tel.: +420 376 360 150, +420 606 262 447

Obchodní oddělení: +420 376 360 172

Expedice: +420 376 360 124

Fakturace: +420 376 360 111

Technická podpora
Stropy, zdivo: +420 723 278 727
+420 376 360 190

Pohledové zdivo: +420 602 478 119

Prefa: +420 376 360 174
+420 376 360 134

Betonové Stavby-Group
bsgsro

info@betonstavby.cz

www.bsgsro.cz

Obchodní zastoupení v regionech.

R1 +420 602 625 670

Plzeň město-jih-sever, Tachov, Rokycany, Cheb, Karlovy Vary, Sokolov, Písek, Tábor, Prachatice, České Budějovice, Strakonice, Český Krumlov, Jindřichův Hradec, Pelhřimov, Havlíčkův Brod, Jihlava, Třebíč, Žďár nad Sázavou, Znojmo

R2 +420 602 478 119

Klatovy, Benešov, Příbram, Beroun, Kolín, Domažlice, Kutná Hora, kraj: Jihomoravský, Pardubický, Olomoucký, Zlínský, Moravskoslezský

R3 +420 601 383 751

Praha město-západ-východ, Rakovník, Kladno, Mělník, Mladá Boleslav, Nymburk, kraj: Ústecký, Liberecký, Královéhradecká

BLIŽŠÍ INFORMACE A SEZNAM PRODEJCŮ NALEZNETE NA www.bsgsro.cz

Informace uvedené v katalogu jsou aktuální k datu vydání. Změny údajů a sortimentu vyhrazeny. Tiskové chyby vyhrazeny. Bližší informace a seznam prodejců naleznete na webových stránkách.
V případě rozdílu cen v tištěné podobě tohoto ceníku a cen zveřejněných v ceníku na www.bsgsro.cz/dokumenty/obchodni-dokumenty platí vždy ceny zveřejněné na www.bsgsro.cz/dokumenty/obchodni-dokumenty.